



# Diciembre de 2023

Medición # 158



# Contenido



- Ficha técnica
- Informe gráfico:
  - ✓ Estado de ánimo
  - ✓ Aprobación gestión del Presidente
  - ✓ Aprobación gestión de Alcaldes y Gobernadores
  - ✓ Favorabilidad de personajes de la vida pública
  - ✓ Favorabilidad de algunas instituciones
  - ✓ Nivel de aprobación a algunas propuestas, leyes o afirmaciones
  - ✓ Proceso de paz



# Ficha técnica

**invóimer**  
investigación y asesoría de mercadeo  
.....  
**LA VERDAD NOS MUEVE**



**EMPRESA QUE REALIZÓ LA ENCUESTA:** INVAMER S.A.S.

**PERSONA NATURAL O JURÍDICA QUE LA ENCOMENDÓ:** INVAMER S.A.S., para su venta por suscripción.

**FUENTE DE FINANCIACIÓN:** recursos propios de INVAMER S.A.S.

**OBJETIVOS:** medir la aprobación del Presidente y la favorabilidad de personajes e instituciones en Colombia. Conocer la opinión pública sobre hechos de actualidad. Evaluar la opinión que tiene la gente en general de Colombia y del Presidente Gustavo Petro. Medir el concepto de la gente frente a problemáticas colombianas actuales. Observar el nivel de aceptación de la gente respecto a leyes, propuestas o afirmaciones del momento. Realizar una evaluación general en las principales ciudades del país sobre la labor del alcalde respectivo y la forma como la gente está percibiendo su ciudad.

**UNIVERSO:** hombres y mujeres de 18 o más años, de todos los niveles socio-económicos, residentes en: Bogotá (5.479.011), Medellín (1.813.155), Cali (1.374.126), Barranquilla (810.019) y Bucaramanga (390.351), para un total de 9.866.662 personas, según Censo 2018.

**MARCO MUESTRAL:** cartografía de las ciudades para seleccionar a las personas. El cubrimiento de la cartografía en las 5 grandes ciudades es del 95%. La cantidad de manzanas en la cartografía son: Bogotá 39.103, Medellín 13.329, Cali 13.707, Barranquilla 7.783 y Bucaramanga 4.716 para un total de 78.638.

**TAMAÑO Y DISTRIBUCIÓN DE LA MUESTRA:** 1.200 encuestas personales distribuidas de la siguiente manera: Bogotá 400 encuestas, Medellín 200 encuestas, Cali 200 encuestas, Barranquilla 200 encuestas y Bucaramanga 200 encuestas. Para ajustar la muestra total al tamaño real del universo de cada ciudad, se aplican factores de ponderación.

**SISTEMA DE MUESTREO:** se llevó a cabo un muestreo probabilístico por etapas, primero se realizó una selección aleatoria sistemática de hogares y posteriormente una selección aleatoria simple de una persona de 18 años o más.

**MARGEN DE ERROR:** los márgenes de error dentro de unos límites de confianza de un 95%, son: para el total de la muestra de las 5 ciudades +/- 2,83%; para el total de la muestra de Bogotá +/- 4,90%; para los totales de las muestras de Medellín, Cali, Barranquilla y Bucaramanga +/-6,93%.



**TÉCNICA DE RECOLECCIÓN DE DATOS:** encuestas personales en el hogar de los encuestados (CAPI).

**FECHA DE RECOLECCIÓN DE LOS DATOS:** del 01 al 11 de diciembre de 2023.

**NÚMERO DE ENCUESTADORES:** 42.

**MÉTODO DE VALIDACIÓN:** se revisó el 100% de las encuestas realizadas y se supervisó el 15% de las mismas.

**TEMAS A LOS QUE SE REFIERE:** opinión pública sobre gobernantes, personajes, instituciones y hechos de actualidad.

**PERSONAJES O INSTITUCIONES POR LAS CUALES SE INDAGÓ:** referirse al cuestionario.

**PREGUNTAS CONCRETAS QUE SE FORMULARON:** referirse al cuestionario.

**FACTOR DE PONDERACIÓN:**

Es la cifra que actuando como un multiplicador permite llevar los datos muestrales a la población, es decir expandir la muestra.

El factor de ponderación se calculó dividiendo el porcentaje del universo de las variables rango de edad y nivel socioeconómico sobre el porcentaje de la muestra para las mismas variables. El factor de ponderación indica la cantidad de unidades muestrales que representa cada encuestado para ser proporcional o representativo al universo.

El universo utilizado en este factor de ponderación fue tomado de los resultados del Censo Nacional de Población y Vivienda 2018.



# Estado de ánimo

Total 5 grandes ciudades

**Invómer**  
investigación y asesoría de mercadeo  
.....  
**LA VERDAD NOS MUEVE**



# En general, ¿cree usted que las cosas en Colombia están mejorando o empeorando?



BASE: 1200 ENCUESTADOS, ERROR 3%

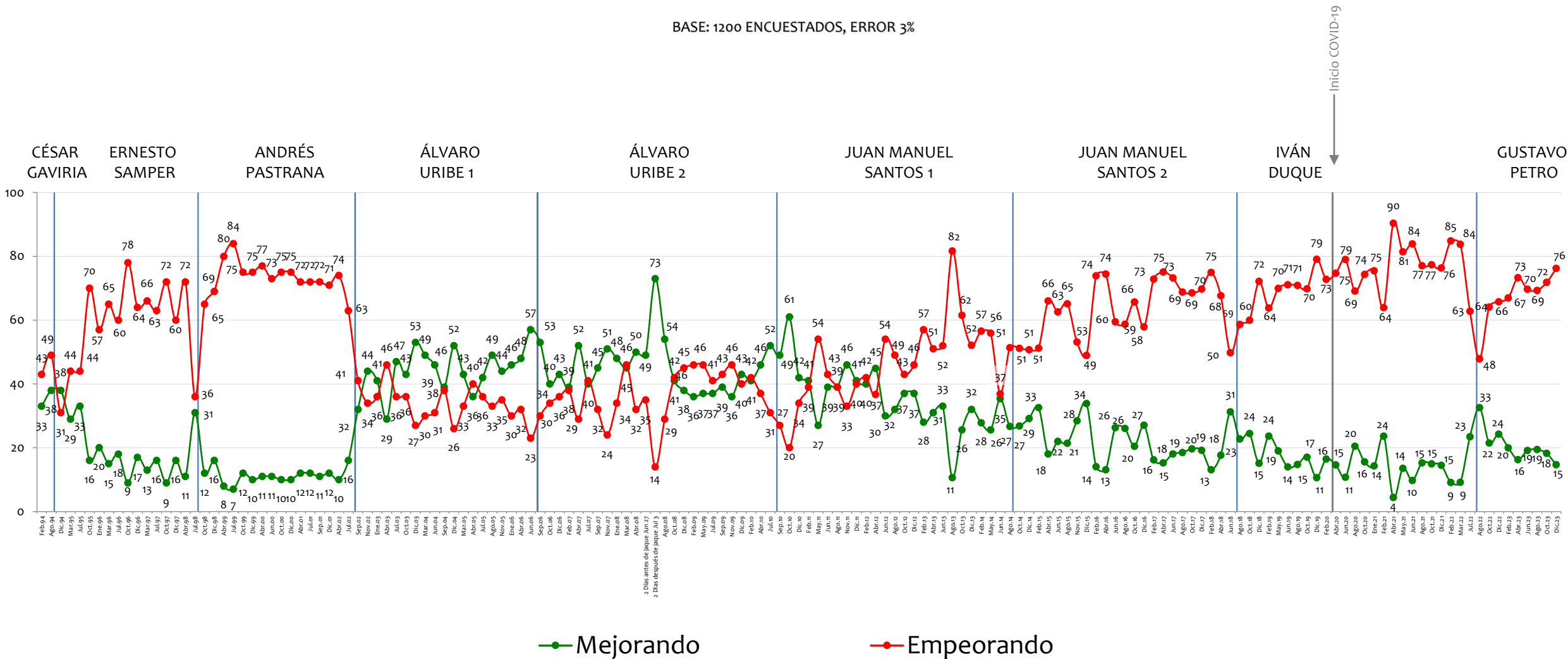

NOTA: LAS CIFRAS ESTÁN EXPRESADAS EN PORCENTAJE

# En su concepto, ¿cuál es el principal problema que tiene Colombia en estos momentos?



BASE: 1200 ENCUESTADOS, ERROR 3%

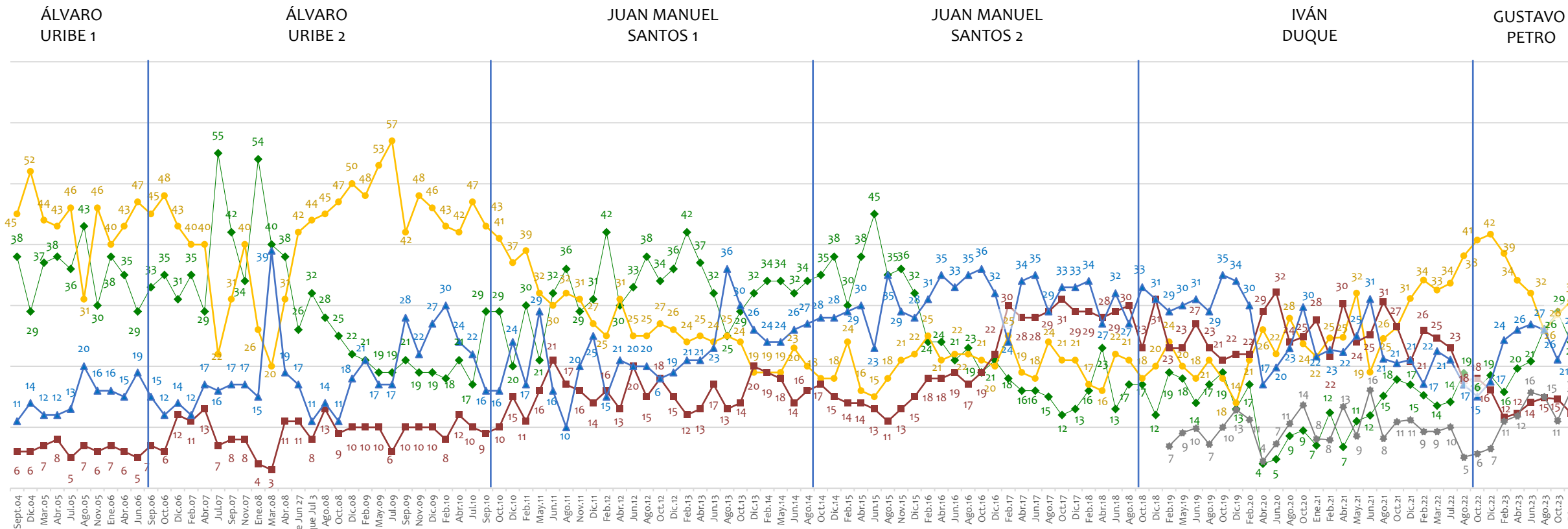

NOTA: LAS CIFRAS ESTÁN EXPRESADAS EN PORCENTAJE

- Desempleo/Economía
- ▲ Otros
- ◆ Orden Público/Seguridad
- ★ Mala función del gobierno/ presidente
- Corrupción

**Otros:** la niñez desamparada, educación, narcotráfico, salud, servicios públicos, transporte/carreteras, la oposición del gobierno/ la polarización, mala función del gobierno/ presidente, drogadicción, impunidad/ falta de justicia/ leyes, la falta de información hacia la población/ falta de comunicación y diálogo, el sistema político/ partidos políticos y el congreso/ senado





Considera usted que \_\_\_ en Colombia está mejorando o está empeorando?



# El costo de vida

BASE: 600 ENCUESTADOS, ERROR 4%

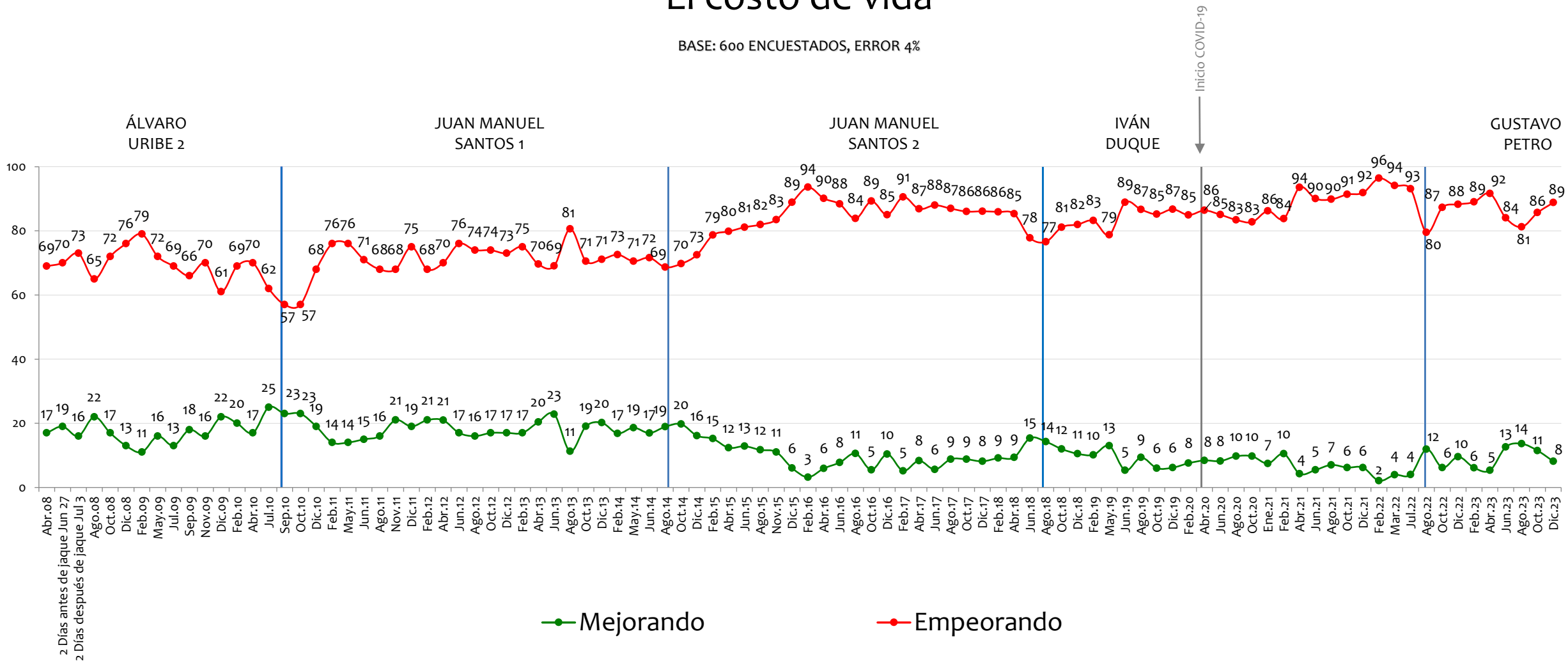

NOTA: LAS CIFRAS ESTÁN EXPRESADAS EN PORCENTAJE



Considera usted que \_\_\_ en Colombia está mejorando o está empeorando?



# La inseguridad

BASE: 600 ENCUESTADOS, ERROR 4%

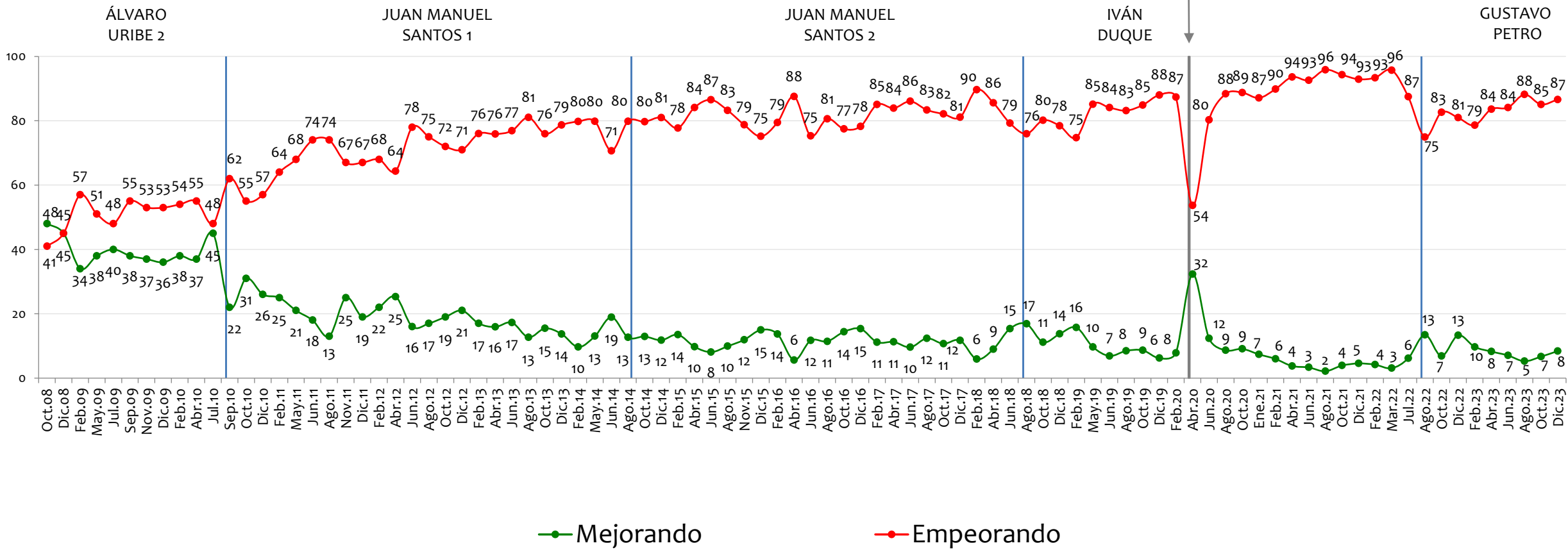

NOTA: LAS CIFRAS ESTÁN EXPRESADAS EN PORCENTAJE



Considera usted que \_\_\_ en Colombia está mejorando o está empeorando?



# La corrupción

BASE: 600 ENCUESTADOS, ERROR 4%

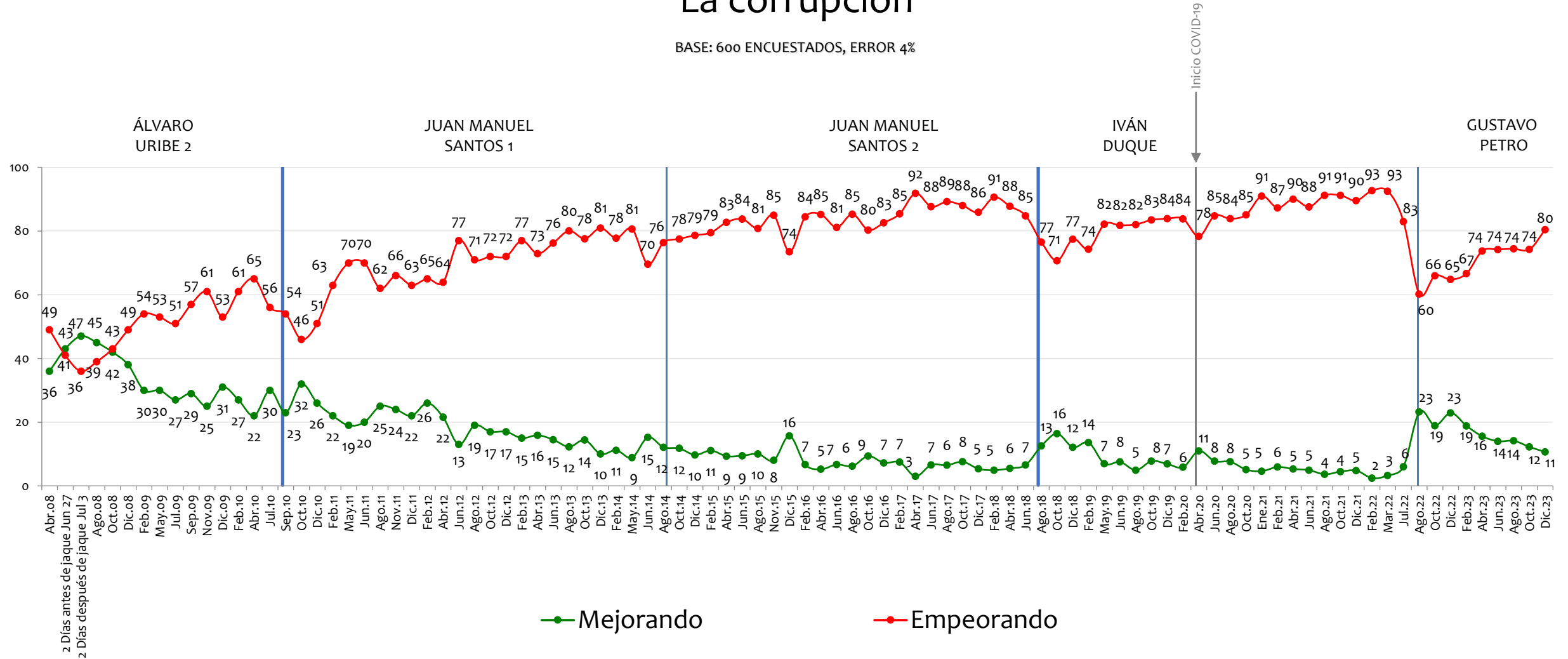

NOTA: LAS CIFRAS ESTÁN EXPRESADAS EN PORCENTAJE



Considera usted que \_\_\_ en Colombia está mejorando o está empeorando?



# La economía

BASE: 600 ENCUESTADOS, ERROR 4%

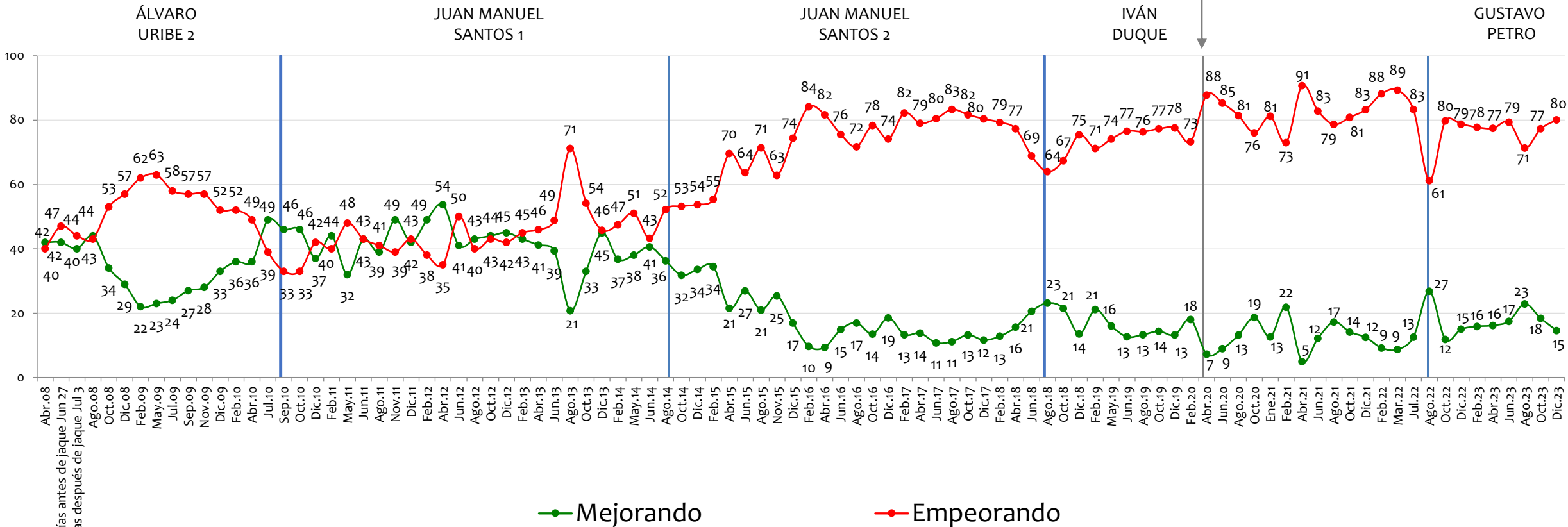

NOTA: LAS CIFRAS ESTÁN EXPRESADAS EN PORCENTAJE



Considera usted que \_\_\_ en Colombia está mejorando o está empeorando?



# El desempleo

BASE: 600 ENCUESTADOS, ERROR 4%

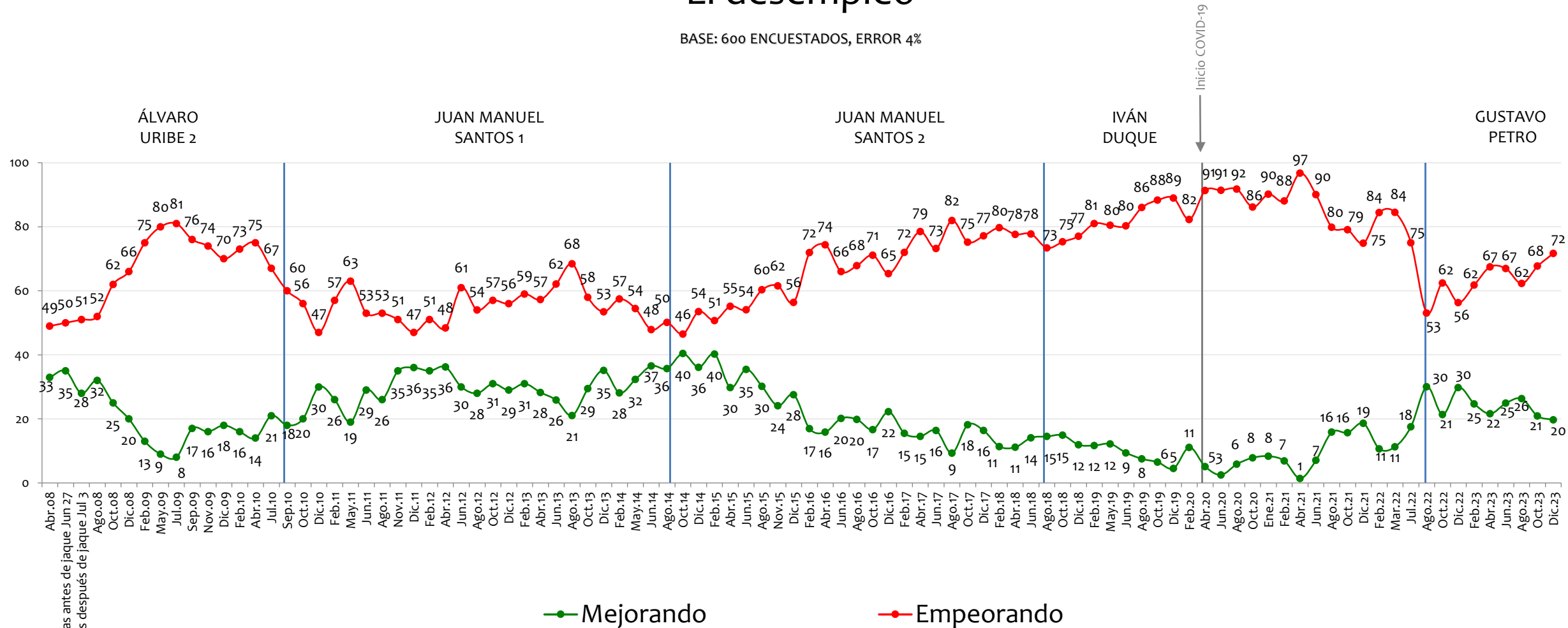

NOTA: LAS CIFRAS ESTÁN EXPRESADAS EN PORCENTAJE



Considera usted que \_\_\_ en Colombia está mejorando o está empeorando?



# La lucha contra la pobreza

BASE: 600 ENCUESTADOS, ERROR 4%

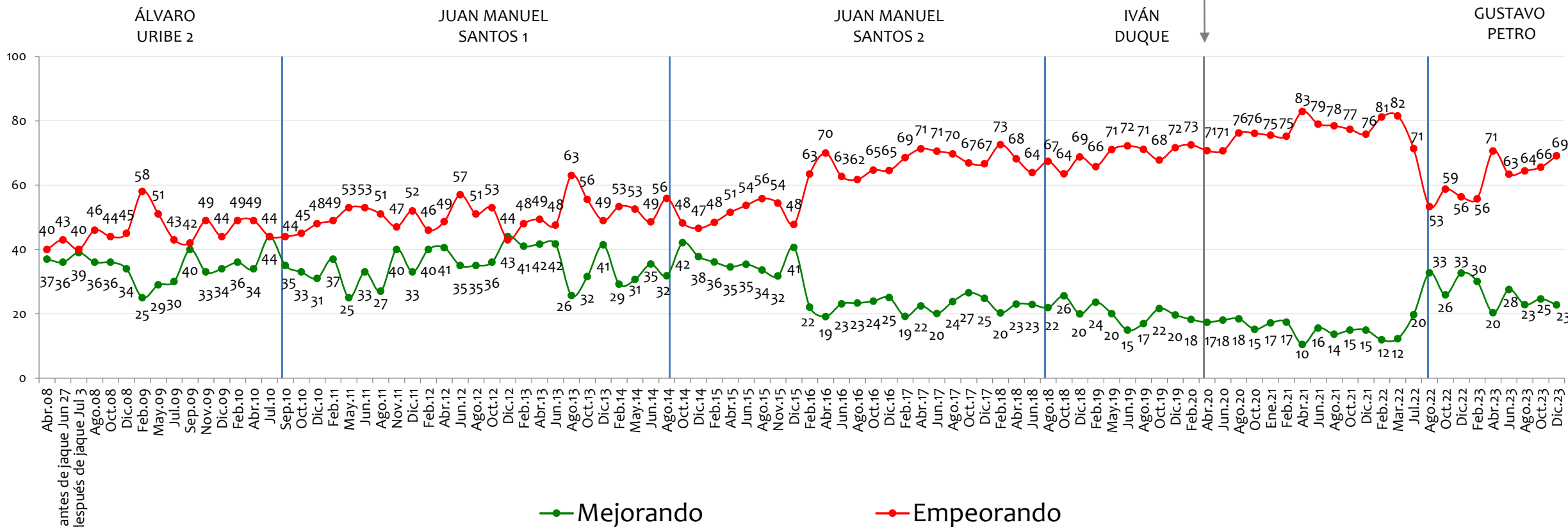

NOTA: LAS CIFRAS ESTÁN EXPRESADAS EN PORCENTAJE



Considera usted que \_\_\_ en Colombia está mejorando o está empeorando?



# La guerrilla

BASE: 600 ENCUESTADOS, ERROR 4%

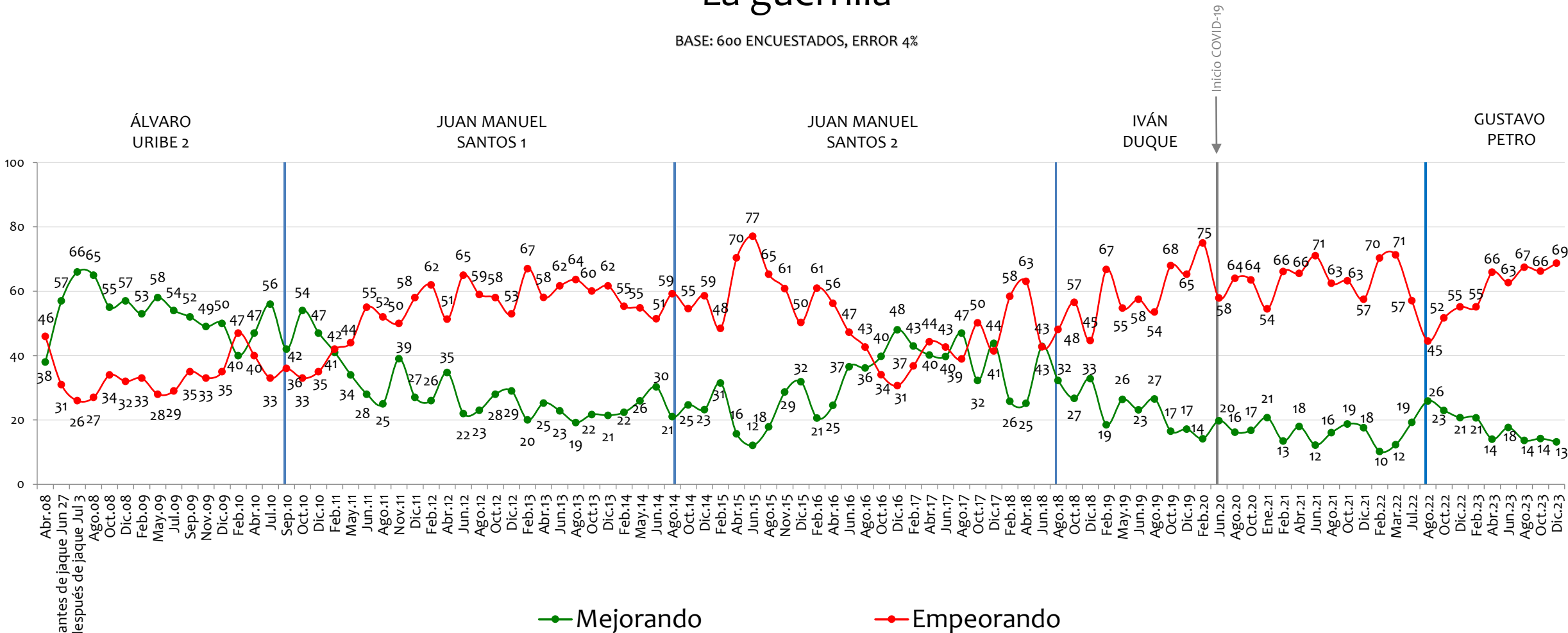

NOTA: LAS CIFRAS ESTÁN EXPRESADAS EN PORCENTAJE



Considera usted que \_\_\_ en Colombia está mejorando o está empeorando?



# La calidad y cubrimiento de la salud

BASE: 600 ENCUESTADOS, ERROR 4%

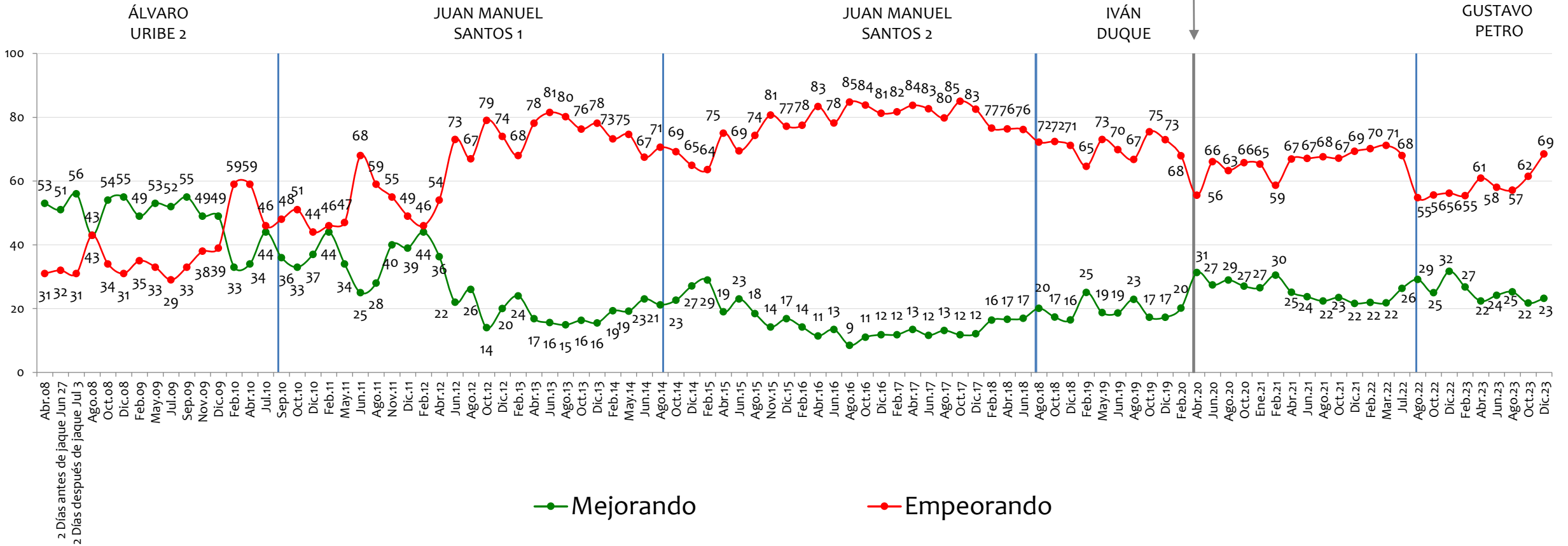

NOTA: LAS CIFRAS ESTÁN EXPRESADAS EN PORCENTAJE



Considera usted que \_\_\_ en Colombia está mejorando o está empeorando?

# El narcotráfico

BASE: 600 ENCUESTADOS, ERROR 4%

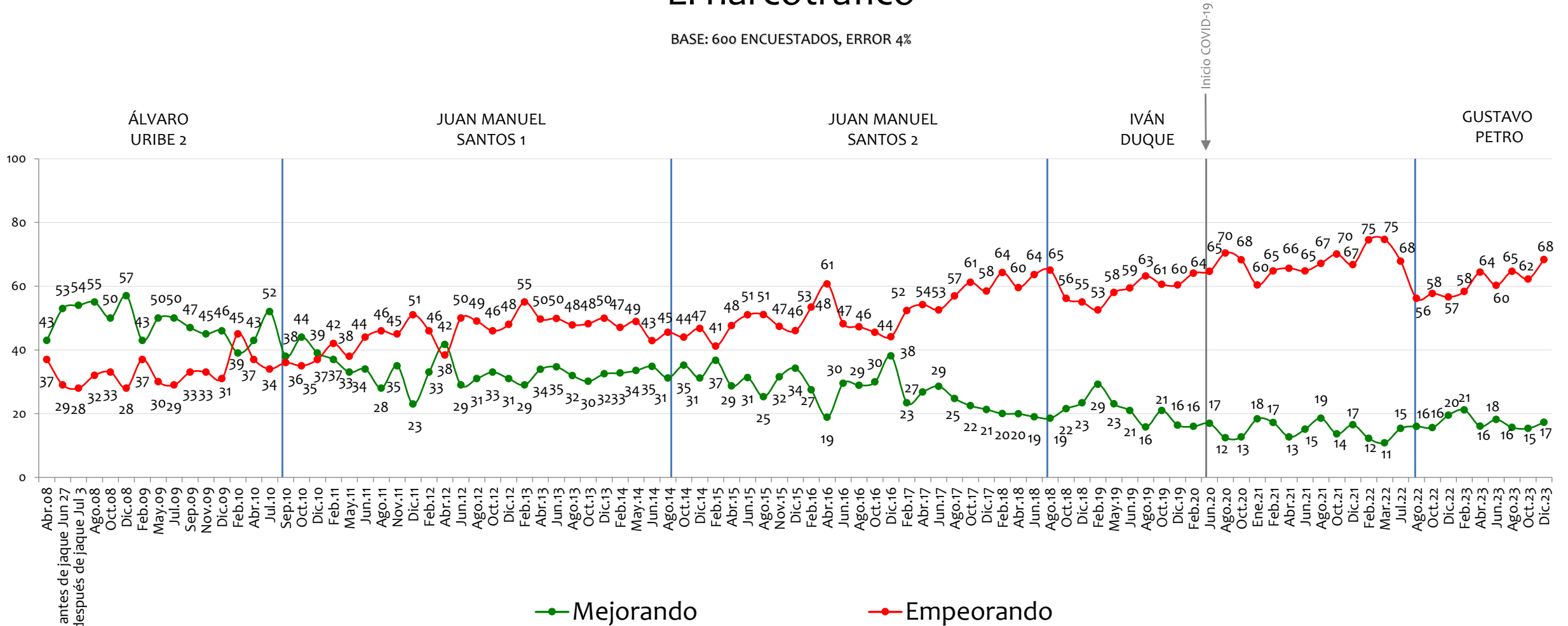

NOTA: LAS CIFRAS ESTÁN EXPRESADAS EN PORCENTAJE



Considera usted que \_\_\_ en Colombia está mejorando o está empeorando?

# El manejo de inmigrantes venezolanos

BASE: 600 ENCUESTADOS, ERROR 4%

IVÁN DUQUE

GUSTAVO PETRO

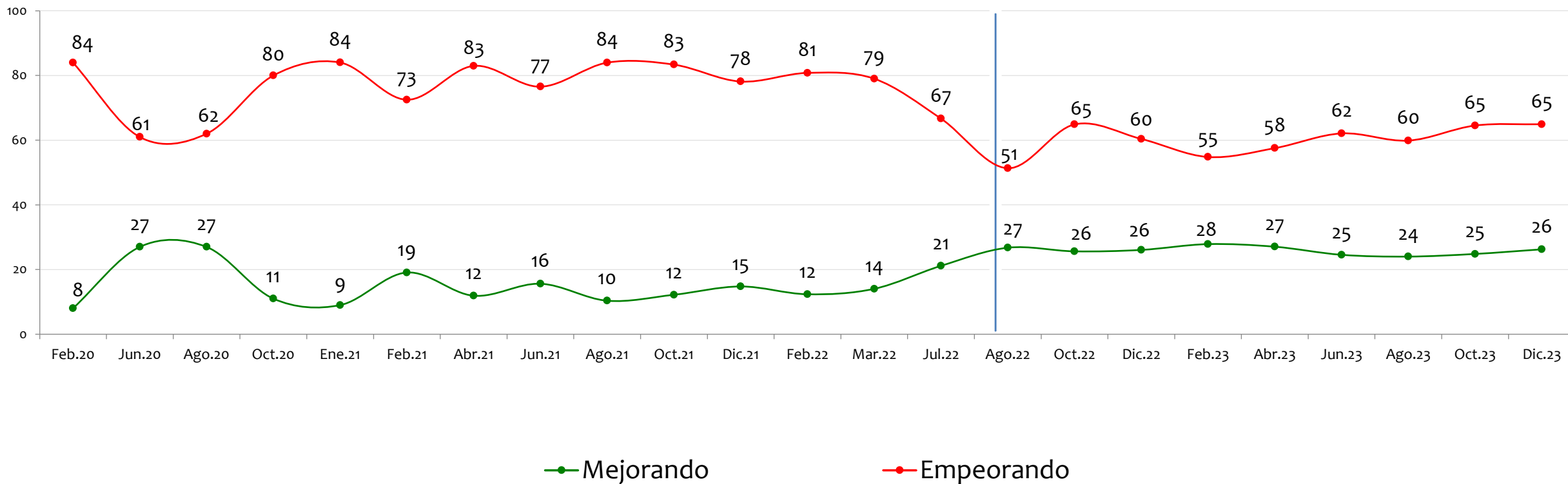

NOTA: LAS CIFRAS ESTÁN EXPRESADAS EN PORCENTAJE

Considera usted que \_\_\_ en Colombia está mejorando o está empeorando?



# La calidad y cubrimiento de los servicios públicos

BASE: 600 ENCUESTADOS, ERROR 4%

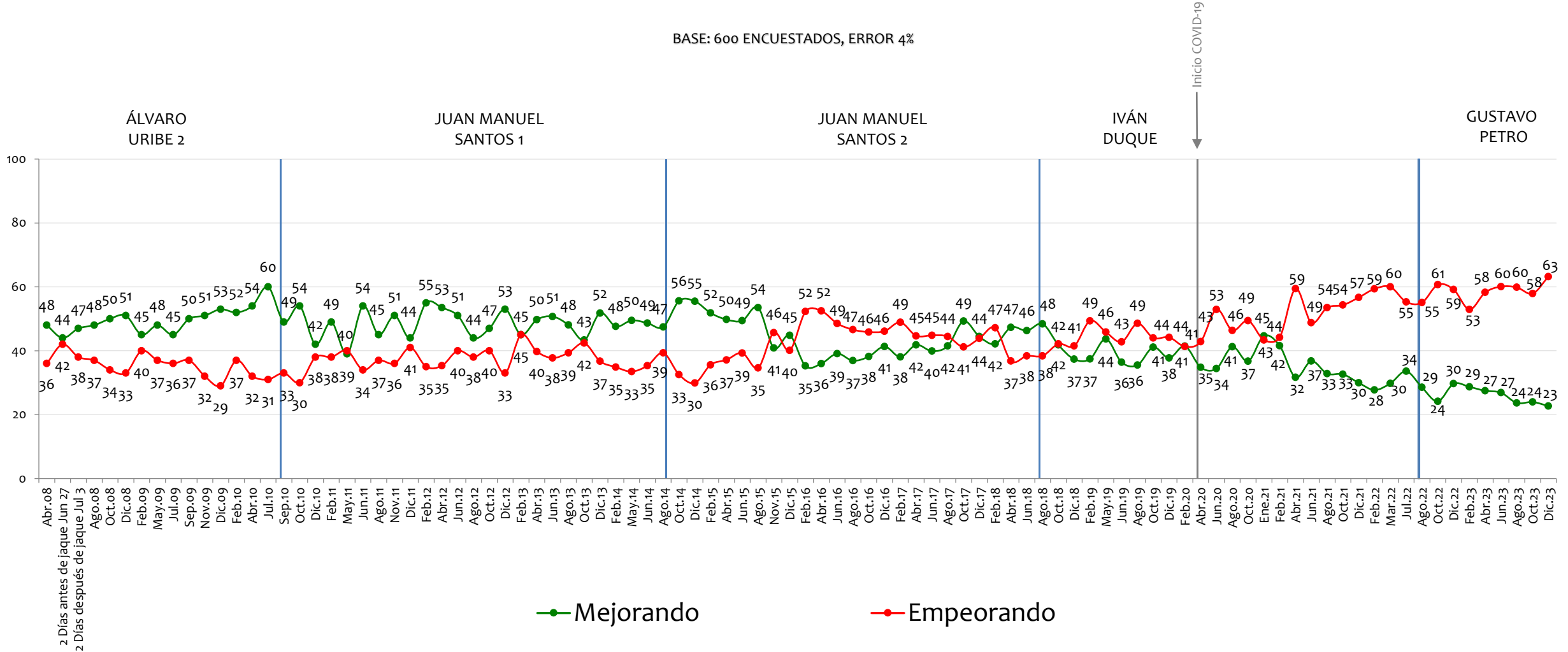

NOTA: LAS CIFRAS ESTÁN EXPRESADAS EN PORCENTAJE

Considera usted que \_\_\_ en Colombia está mejorando o está empeorando?

# El medio ambiente

BASE: 600 ENCUESTADOS, ERROR 4%

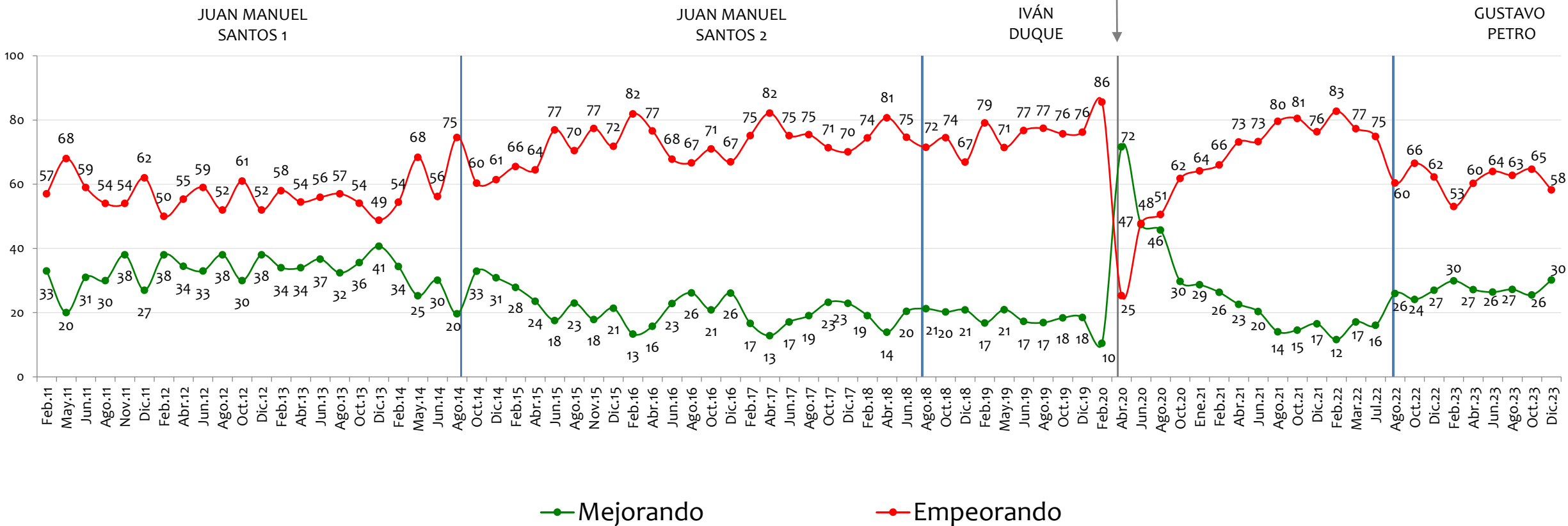

NOTA: LAS CIFRAS ESTÁN EXPRESADAS EN PORCENTAJE

Considera usted que \_\_\_ en Colombia está mejorando o está empeorando?



# Las relaciones internacionales

BASE: 600 ENCUESTADOS, ERROR 4%

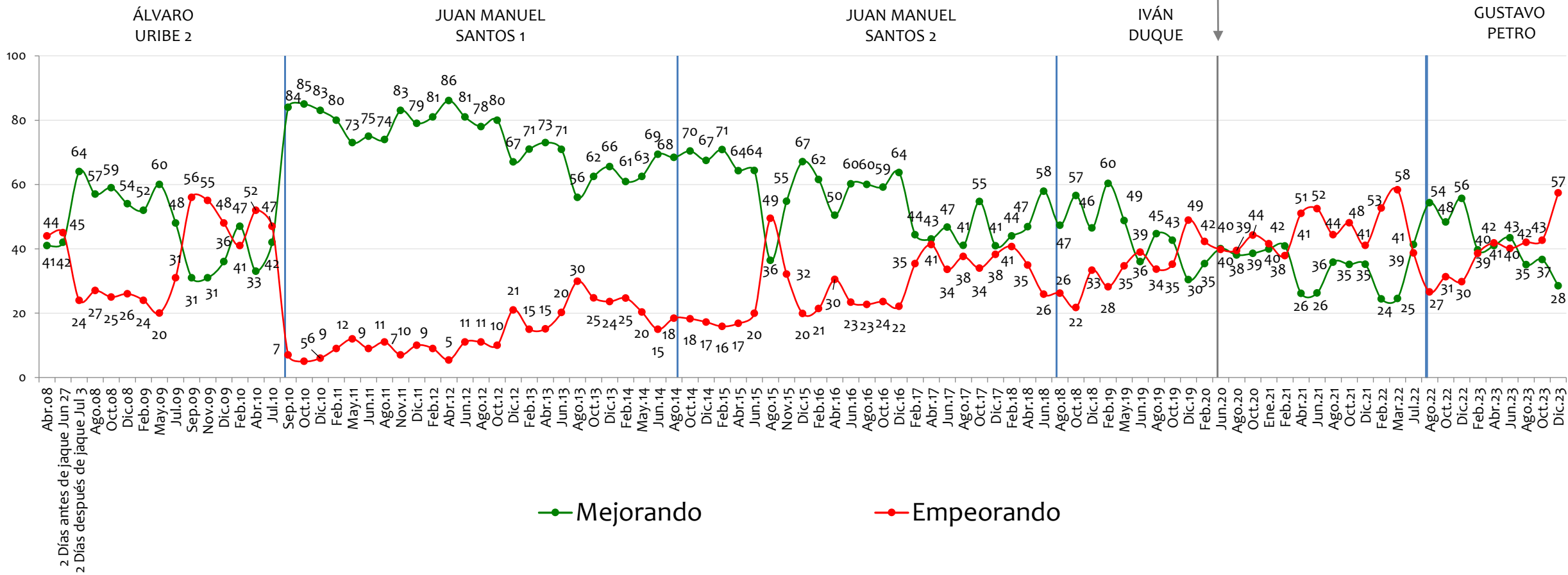

NOTA: LAS CIFRAS ESTÁN EXPRESADAS EN PORCENTAJE



Considera usted que \_\_\_ en Colombia está mejorando o está empeorando?

# La asistencia a la vejez

BASE: 600 ENCUESTADOS, ERROR 4%

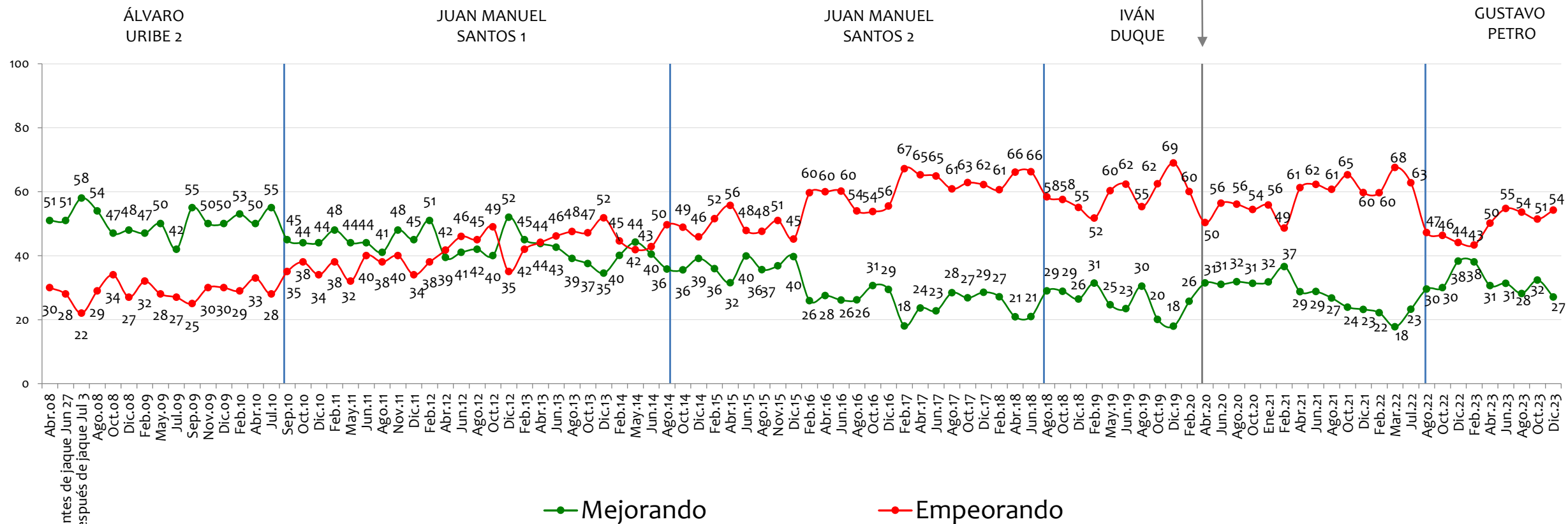

NOTA: LAS CIFRAS ESTÁN EXPRESADAS EN PORCENTAJE

Considera usted que \_\_\_ en Colombia está mejorando o está empeorando?



# La calidad y cubrimiento del transporte y carreteras

BASE: 600 ENCUESTADOS, ERROR 4%

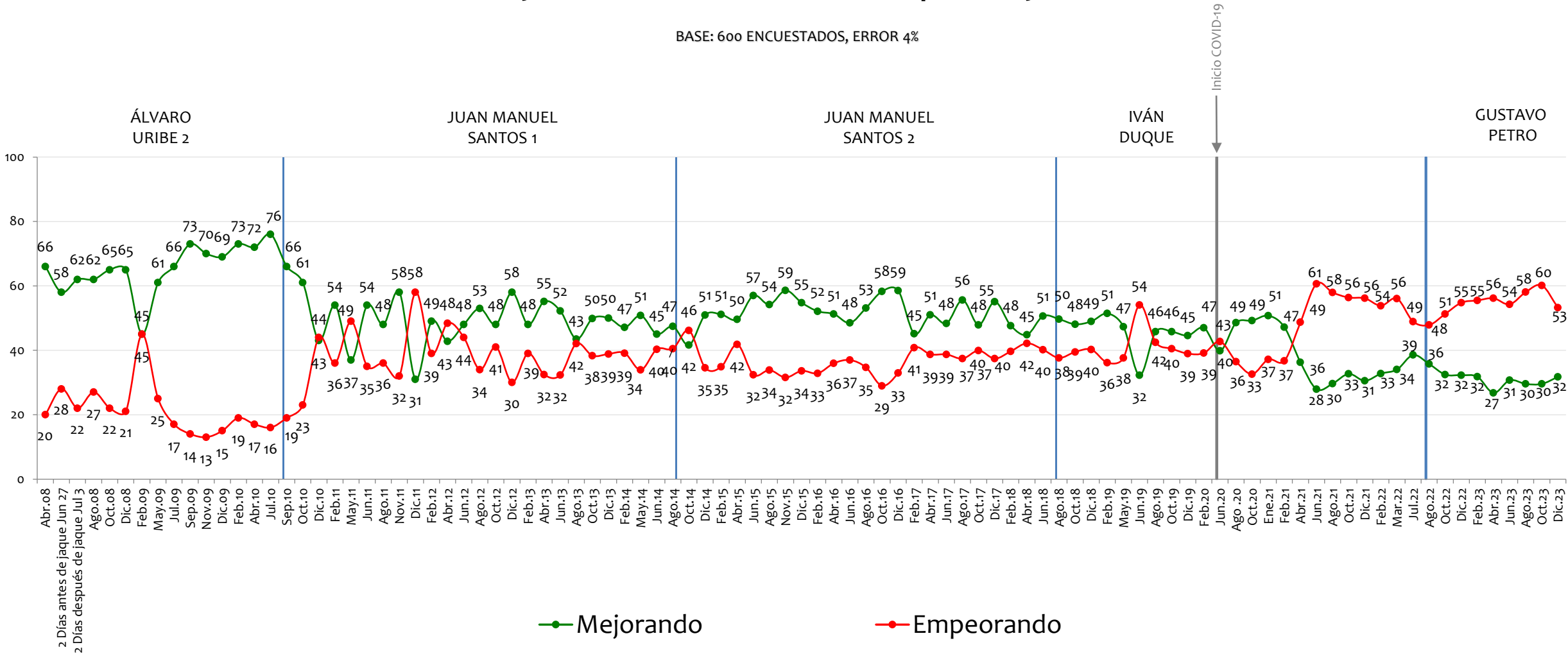

NOTA: LAS CIFRAS ESTÁN EXPRESADAS EN PORCENTAJE



Considera usted que \_\_\_ en Colombia está mejorando o está empeorando?



# La construcción de vivienda popular

BASE: 600 ENCUESTADOS, ERROR 4%

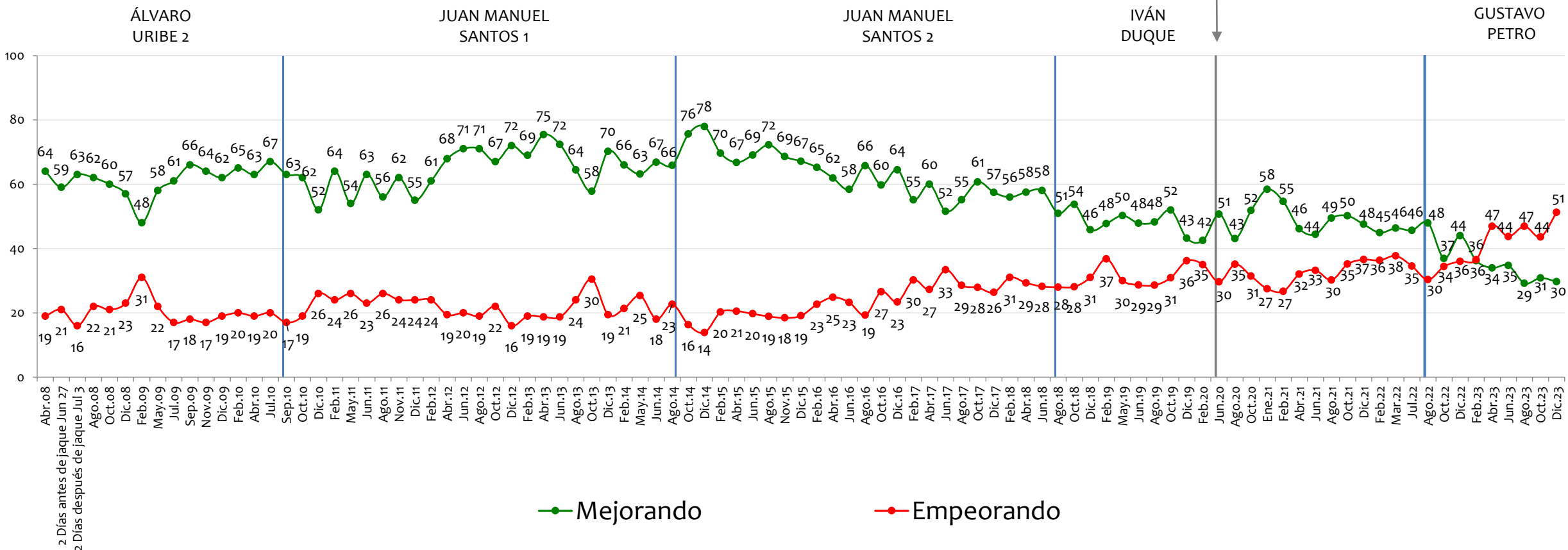

NOTA: LAS CIFRAS ESTÁN EXPRESADAS EN PORCENTAJE





Considera usted que \_\_\_ en Colombia está mejorando o está empeorando?

# La asistencia a la niñez

BASE: 600 ENCUESTADOS, ERROR 4%

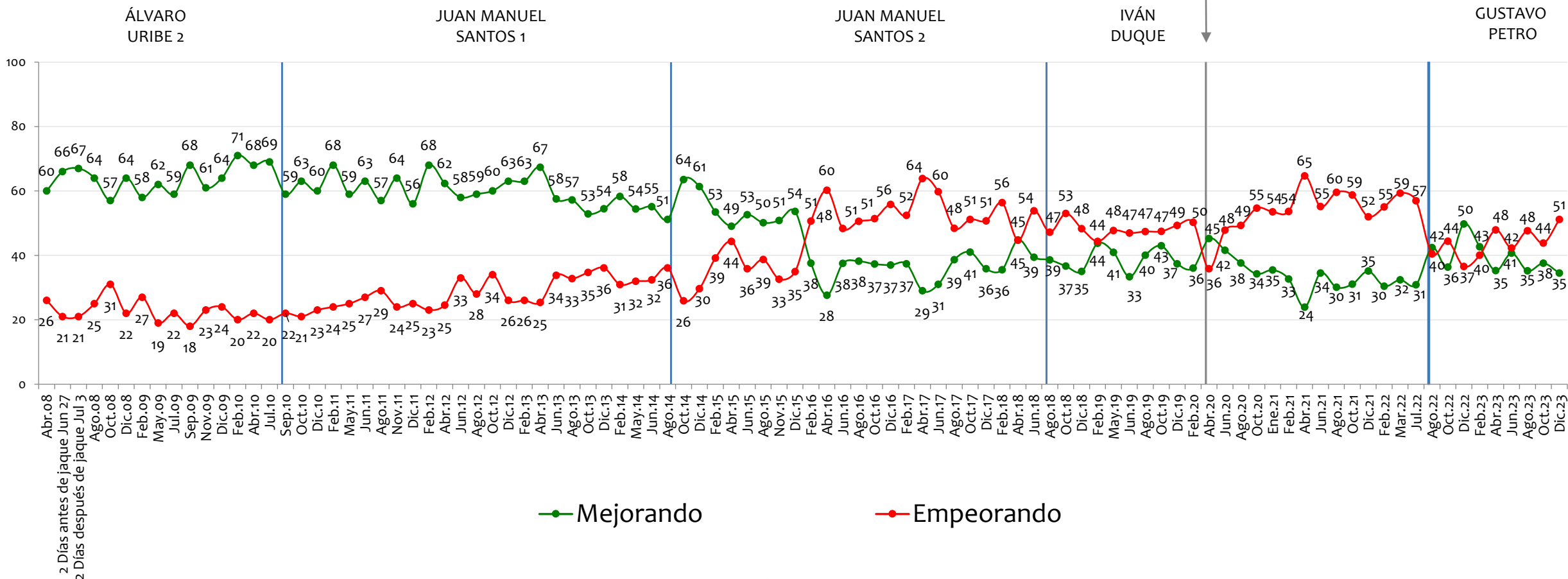

NOTA: LAS CIFRAS ESTÁN EXPRESADAS EN PORCENTAJE



Considera usted que \_\_\_ en Colombia está mejorando o está empeorando?

# La reintegración de los desmovilizados

BASE: 600 ENCUESTADOS, ERROR 4%

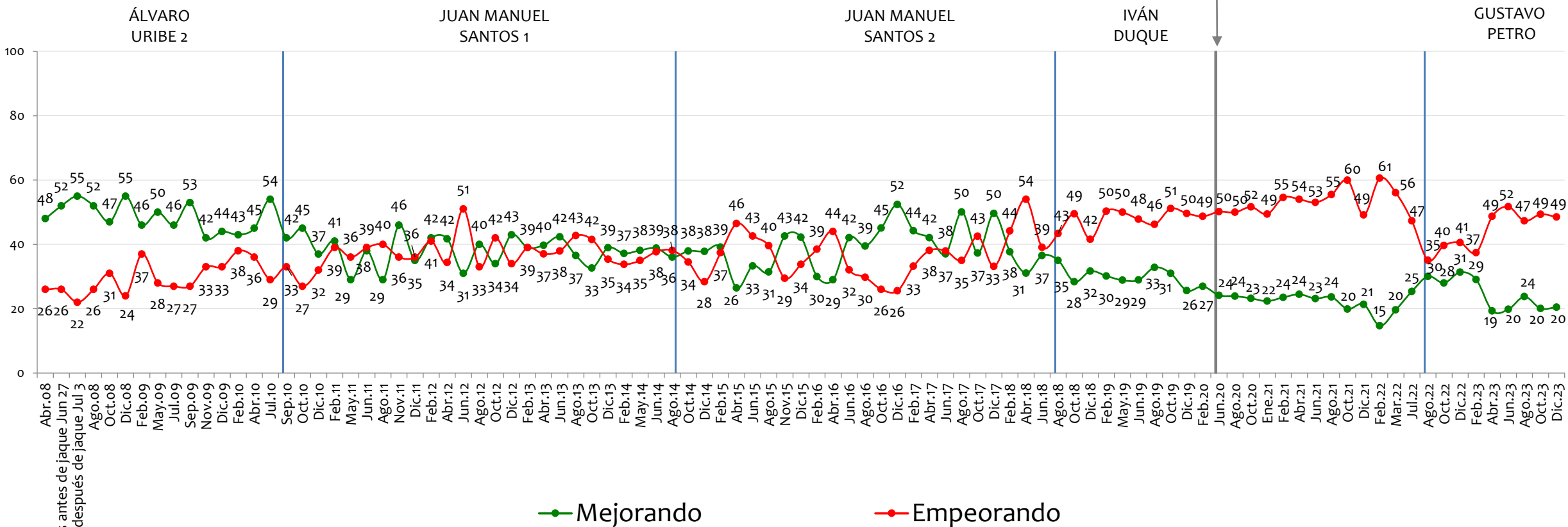

NOTA: LAS CIFRAS ESTÁN EXPRESADAS EN PORCENTAJE



Considera usted que \_\_\_ en Colombia está mejorando o está empeorando?

# El apoyo al campo y al agro

BASE: 600 ENCUESTADOS, ERROR 4%

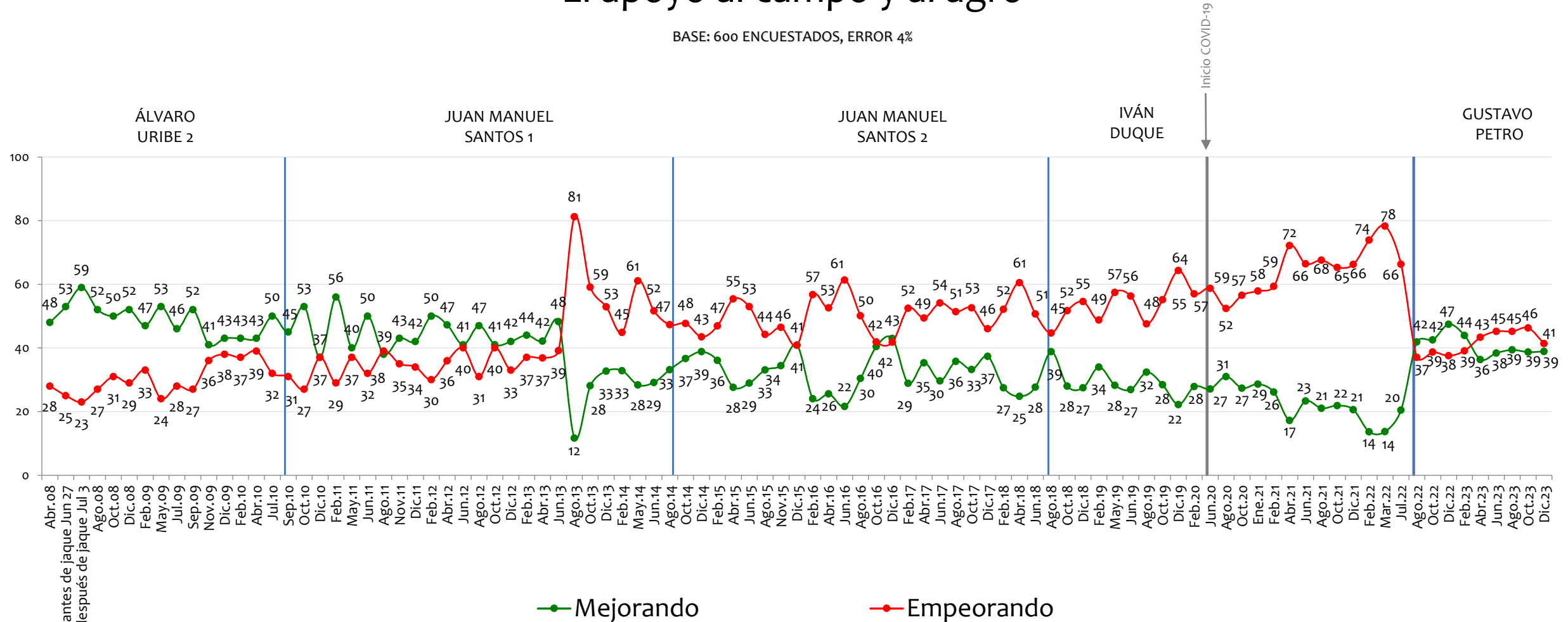

NOTA: LAS CIFRAS ESTÁN EXPRESADAS EN PORCENTAJE

Considera usted que \_\_\_ en Colombia está mejorando o está empeorando?

# La calidad y cubrimiento de la educación

BASE: 600 ENCUESTADOS, ERROR 4%

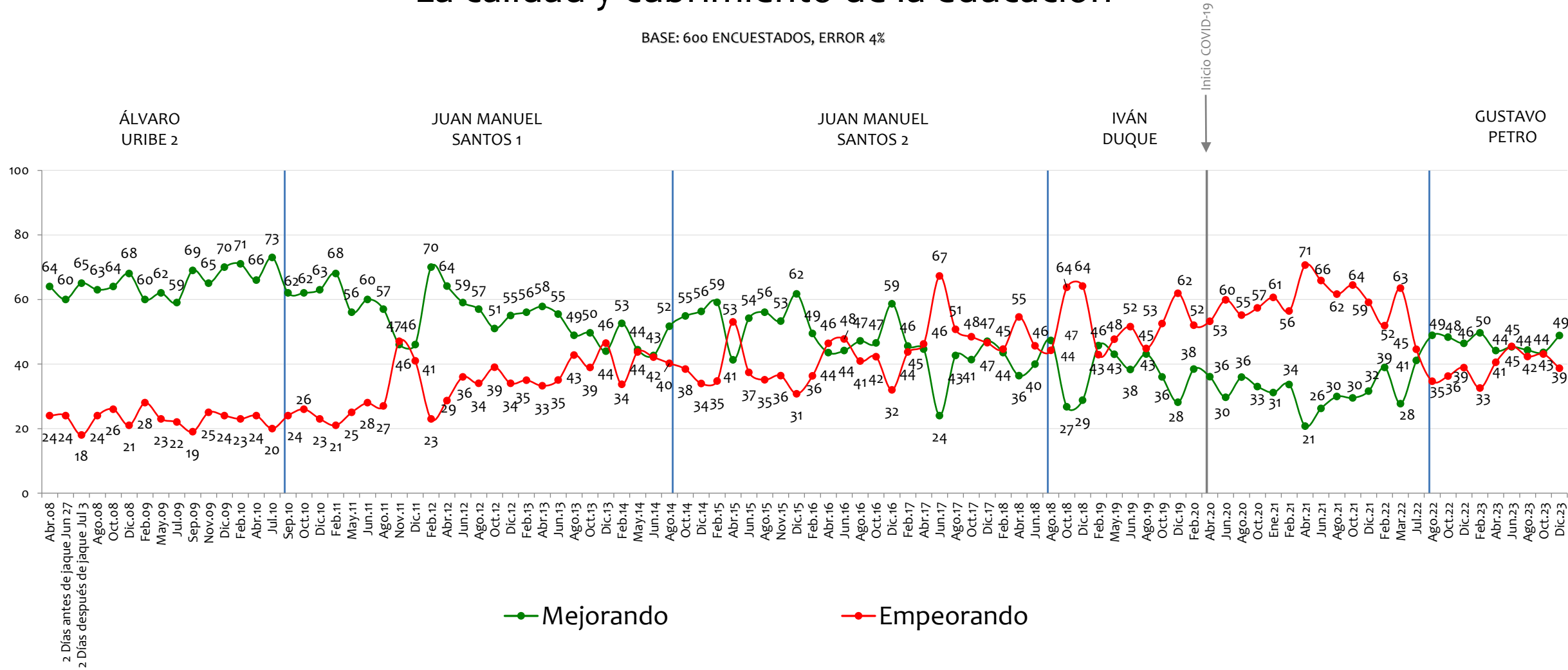

NOTA: LAS CIFRAS ESTÁN EXPRESADAS EN PORCENTAJE



En general, ¿cree usted que las cosas en \_\_\_\_\_  
están mejorando o empeorando?



# Bogotá

BASE: 400 ENCUESTADOS, ERROR 5%

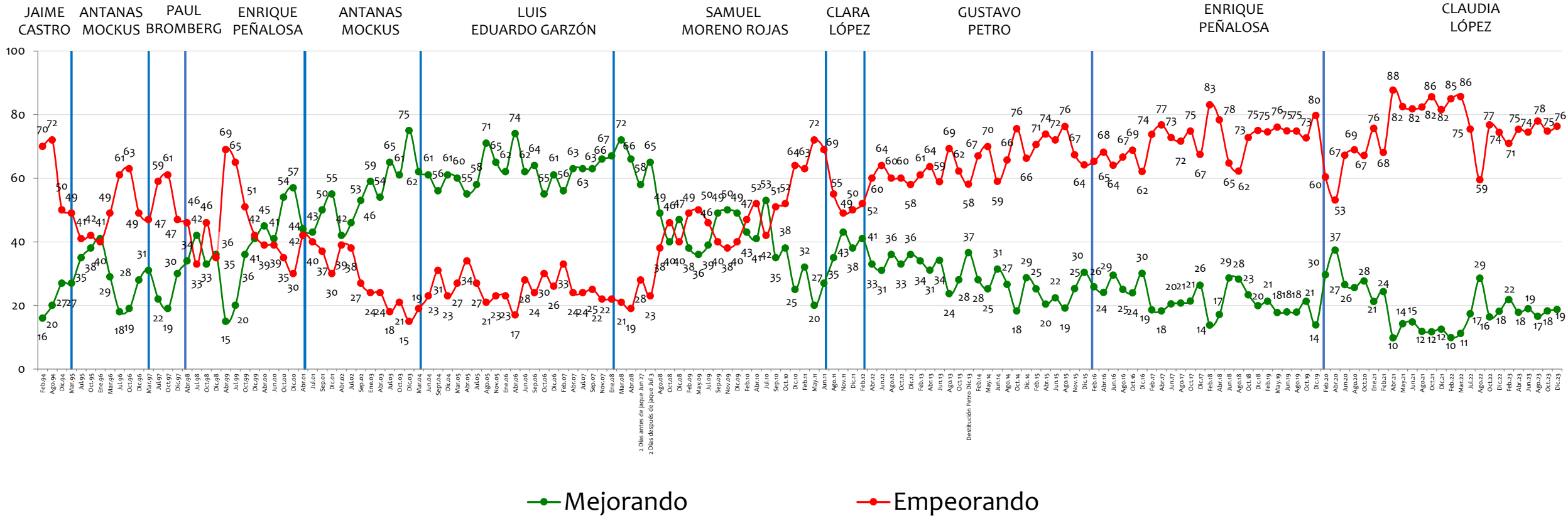

NOTA: LAS CIFRAS ESTÁN EXPRESADAS EN PORCENTAJE



En general, ¿cree usted que las cosas en \_\_\_\_\_  
están mejorando o empeorando?

# Medellín

BASE: 200 ENCUESTADOS, ERROR 7%

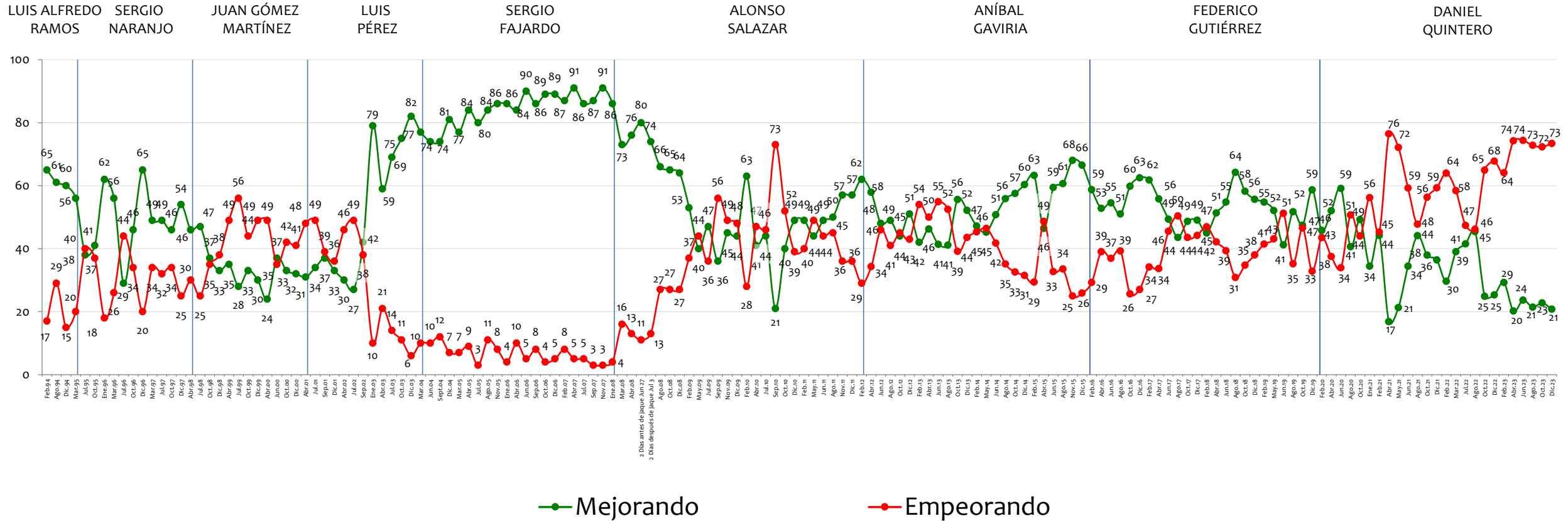

NOTA: LAS CIFRAS ESTÁN EXPRESADAS EN PORCENTAJE

# En general, ¿cree usted que las cosas en \_\_\_\_\_ están mejorando o empeorando?



## Cali

BASE: 200 ENCUESTADOS, ERROR 7%

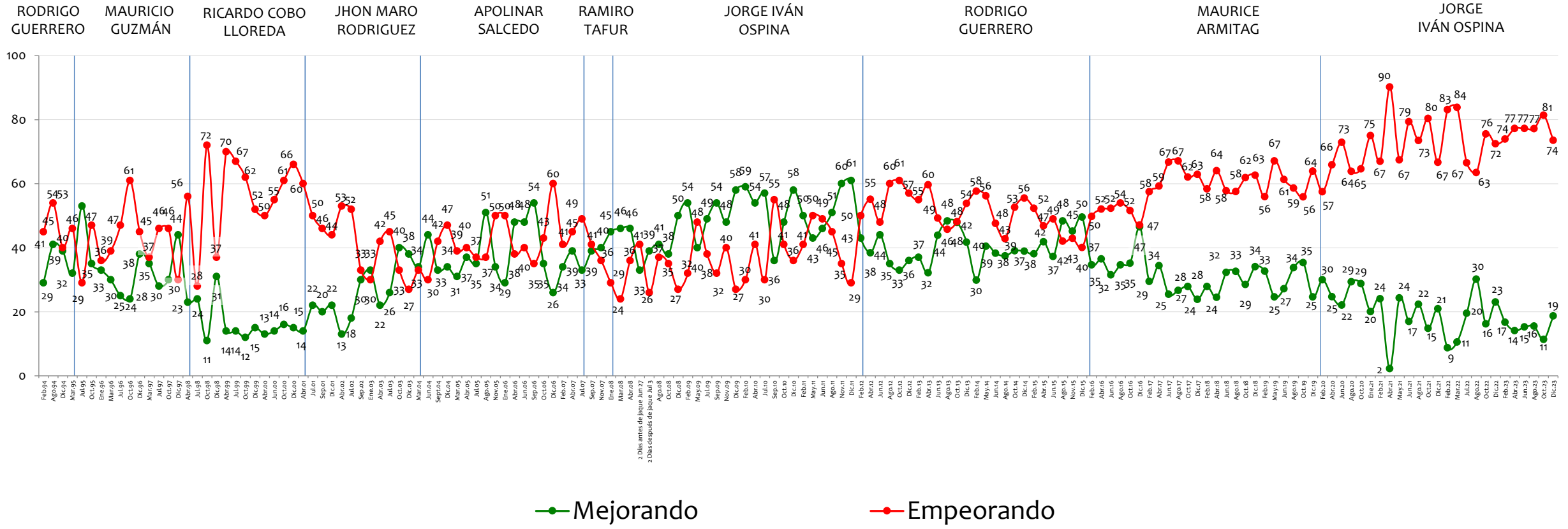

NOTA: LAS CIFRAS ESTÁN EXPRESADAS EN PORCENTAJE

En general, ¿cree usted que las cosas en \_\_\_\_\_  
están mejorando o empeorando?



# Barranquilla

BASE: 200 ENCUESTADOS, ERROR 7%

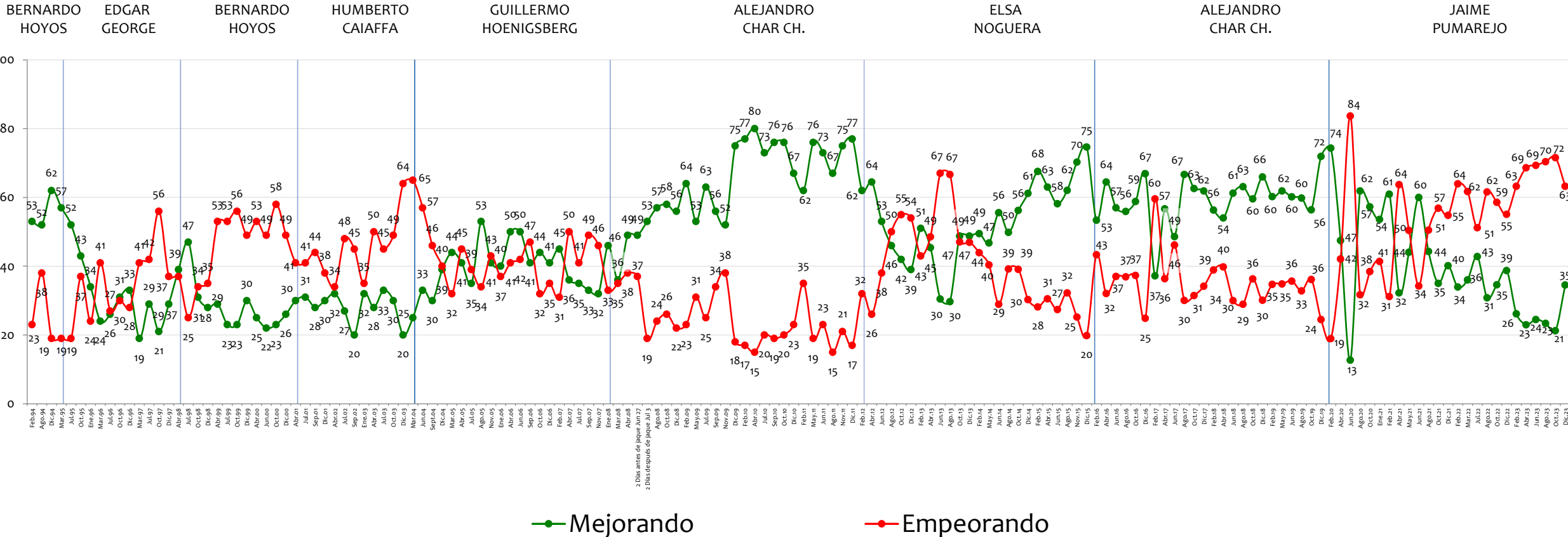

NOTA: LAS CIFRAS ESTÁN EXPRESADAS EN PORCENTAJE





En general, ¿cree usted que las cosas en \_\_\_\_\_  
están mejorando o empeorando?

# Bucaramanga

BASE: 200 ENCUESTADOS, ERROR 7%

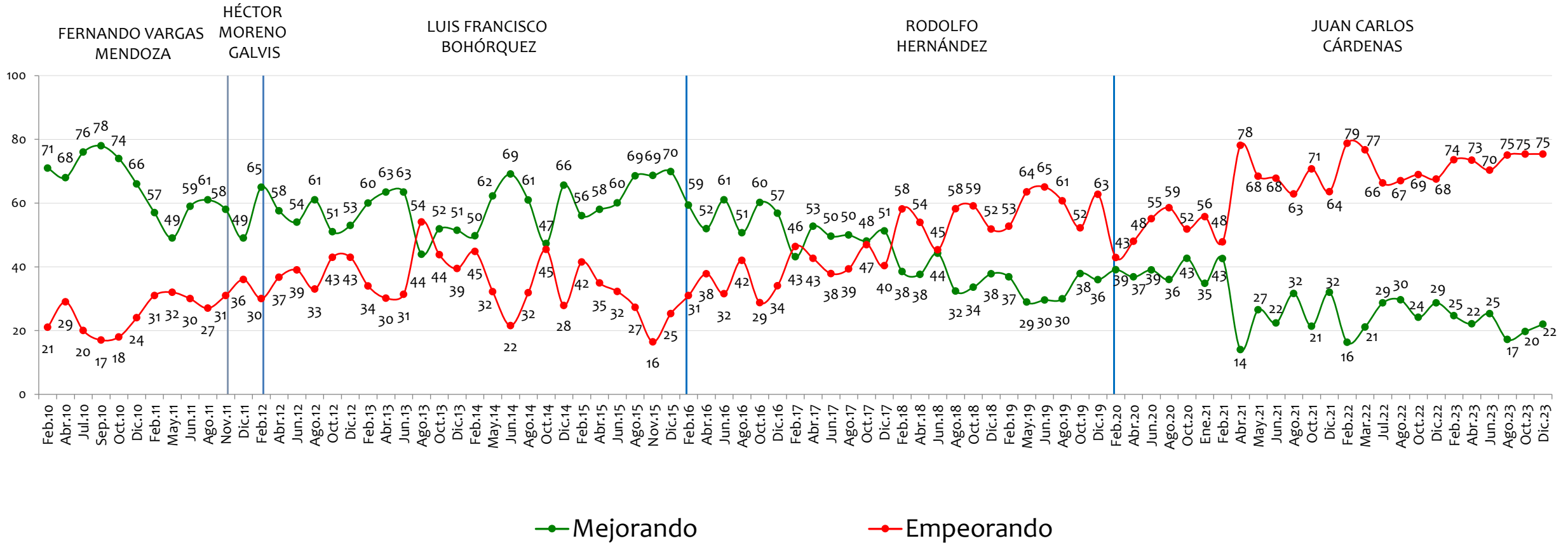

NOTA: LAS CIFRAS ESTÁN EXPRESADAS EN PORCENTAJE

# Aprobación

## Gestión del Presidente

---

**invóimer**  
investigación y asesoría de mercadeo  
.....  
**LA VERDAD NOS MUEVE**



# En general, ¿usted aprueba o desaprueba la forma como \_\_\_\_, se está desempeñando en su labor como Presidente de Colombia?



BASE: 1200 ENCUESTADOS, ERROR 3%

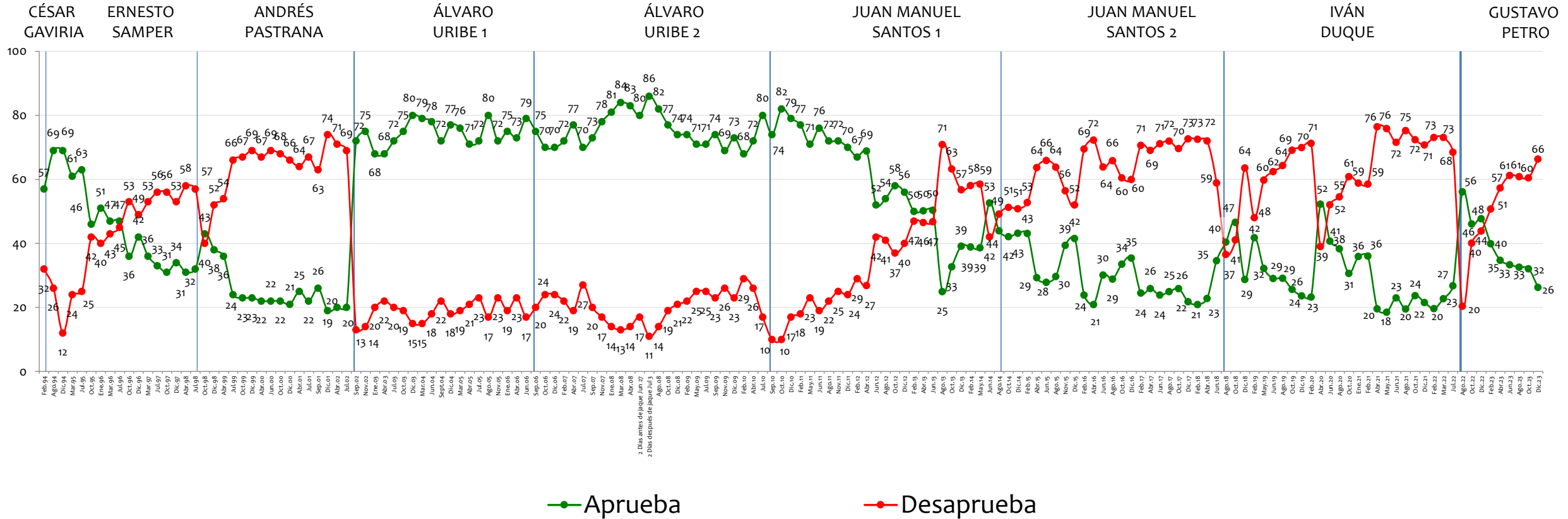

NOTA: LAS CIFRAS ESTÁN EXPRESADAS EN PORCENTAJE



# ¿Cree usted que el proyecto de paz total del gobierno del Presidente Gustavo Petro va por buen camino o mal camino?

BASE: 1200 ENCUESTADOS, ERROR 3%

GUSTAVO PETRO

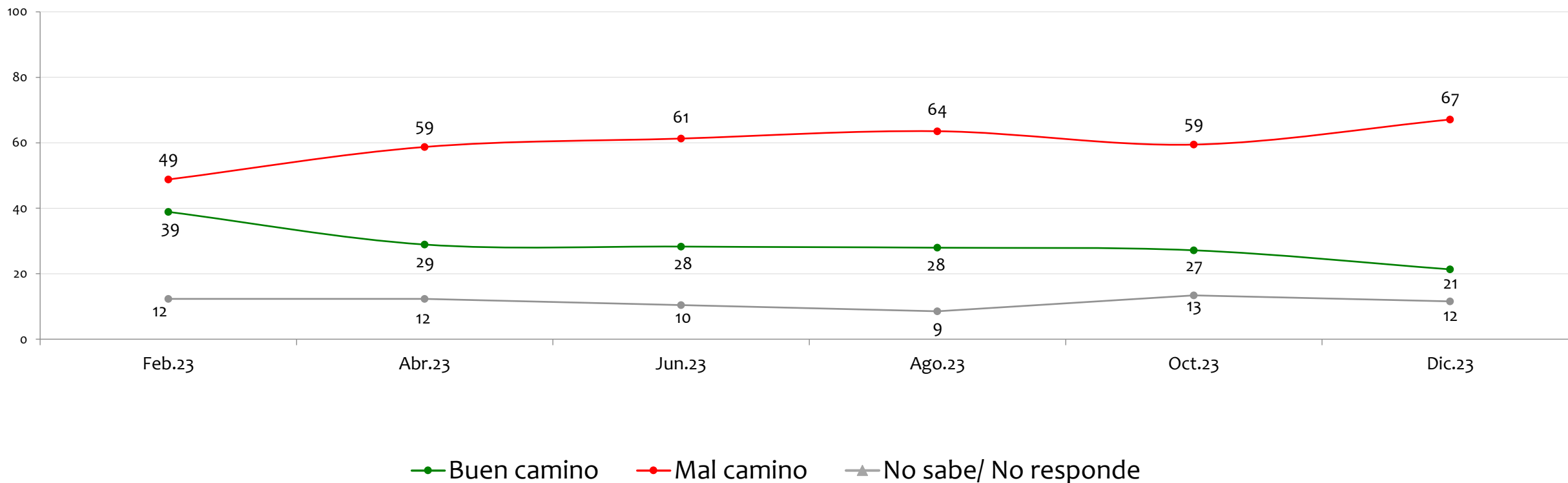

NOTA: LAS CIFRAS ESTÁN EXPRESADAS EN PORCENTAJE

# Aprobación

Gestión de Alcaldes y Gobernadores

**invóimer**  
investigación y asesoría de mercadeo  
.....  
**LA VERDAD NOS MUEVE**



En general, ¿usted aprueba o desaprueba la forma como \_\_\_\_, se está desempeñando en su labor como?

—●— Aprueba —●— Desaprueba

Alcalde de  
**Barranquilla**



JAIME PUMAREJO

Alcalde de  
**Bogotá**



CLAUDIA LÓPEZ

Alcalde de  
**Bucaramanga**



JUAN CARLOS CÁRDENAS

Alcalde de  
**Medellín**



DANIEL QUINTERO

Alcalde de  
**Cali**



JORGE IVÁN OSPINA

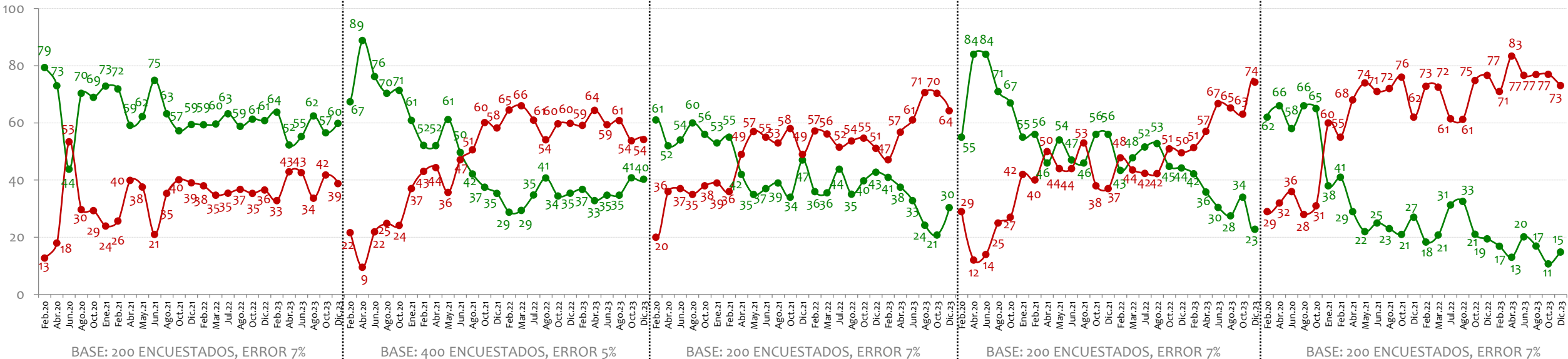

Nota: En octubre y diciembre de 2023 se preguntó por cómo se desempeñó en su labor ya que renunció en septiembre de este año

En general, ¿usted aprueba o desaprueba la forma como \_\_\_\_, se está desempeñando en su labor como?



# Alcalde de Bogotá

BASE: 400 ENCUESTADOS, ERROR 5%

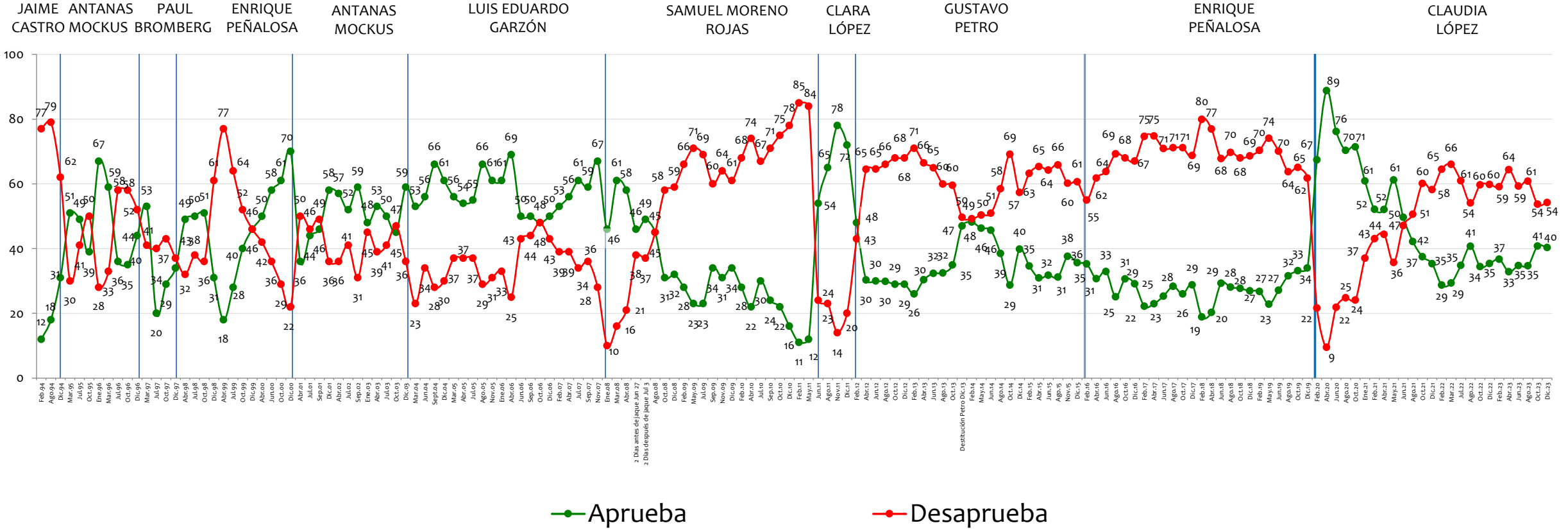

NOTA: LAS CIFRAS ESTÁN EXPRESADAS EN PORCENTAJE

En general, ¿usted aprueba o desaprueba la forma como \_\_\_\_, se está desempeñando / se desempeñó en su labor como?



# Alcalde de Medellín

BASE: 200 ENCUESTADOS, ERROR 7%

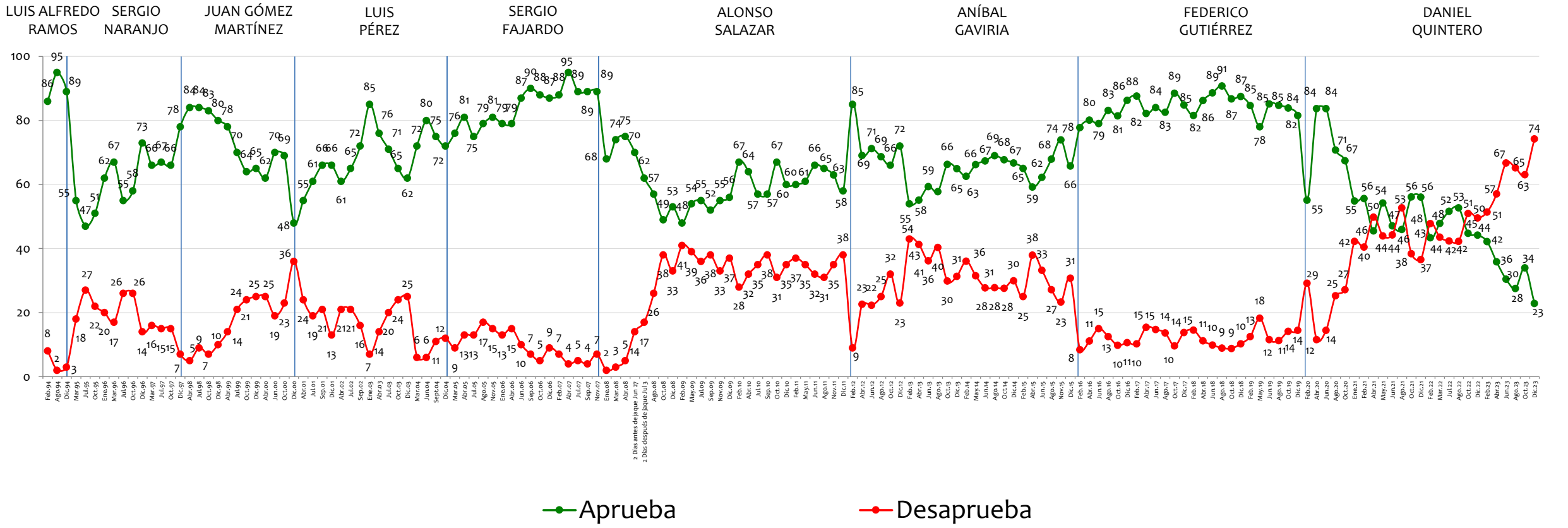

NOTA: LAS CIFRAS ESTÁN EXPRESADAS EN PORCENTAJE

Nota: En octubre y diciembre de 2023 se preguntó por cómo se desempeñó en su labor ya que renunció en septiembre de este año.





En general, ¿usted aprueba o desaprueba la forma como \_\_\_\_, se está desempeñando en su labor como?



# Alcalde de Cali

BASE: 200 ENCUESTADOS, ERROR 7%

RODRIGO GUERRERO    MAURICIO GUZMÁN    RICARDO COBO LLOREDA    JHON MARO RODRIGUEZ    APOLINAR SALCEDO    RAMIRO TAFUR    JORGE IVÁN OSPINA    RODRIGO GUERRERO    MAURICE ARMITAG    JORGE IVÁN OSPINA

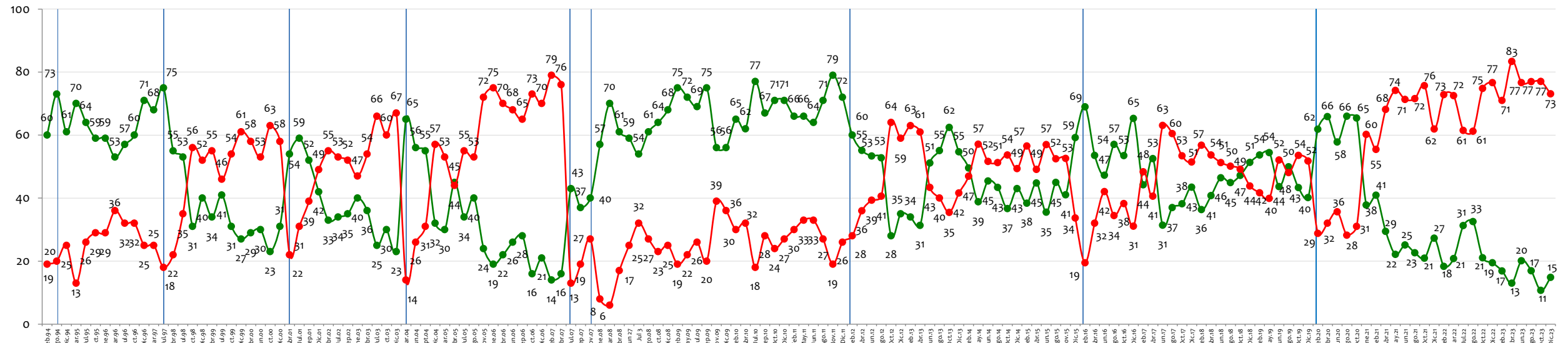

—●— Aprueba      —●— Desaprueba

NOTA: LAS CIFRAS ESTÁN EXPRESADAS EN PORCENTAJE



En general, ¿usted aprueba o desaprueba la forma como \_\_\_\_, se está desempeñando en su labor como?



# Alcalde de Barranquilla

BASE: 200 ENCUESTADOS, ERROR 7%

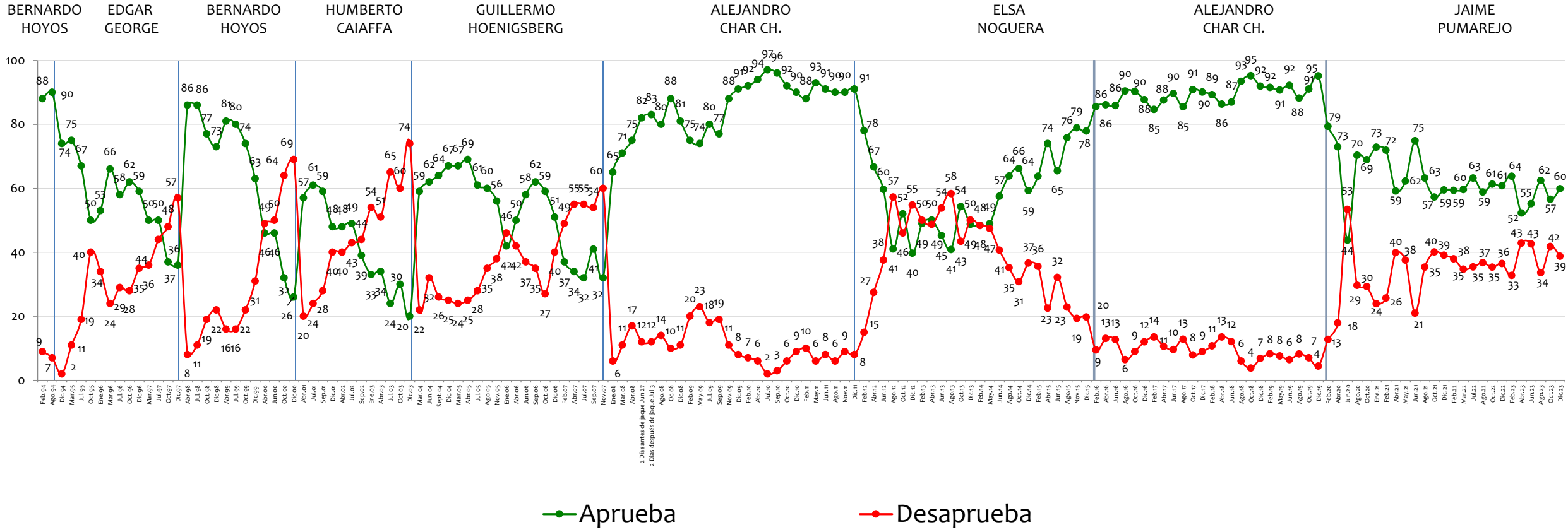

NOTA: LAS CIFRAS ESTÁN EXPRESADAS EN PORCENTAJE

En general, ¿usted aprueba o desaprueba la forma como \_\_\_\_, se está desempeñando en su labor como?



# Alcalde de Bucaramanga

BASE: 200 ENCUESTADOS, ERROR 7%

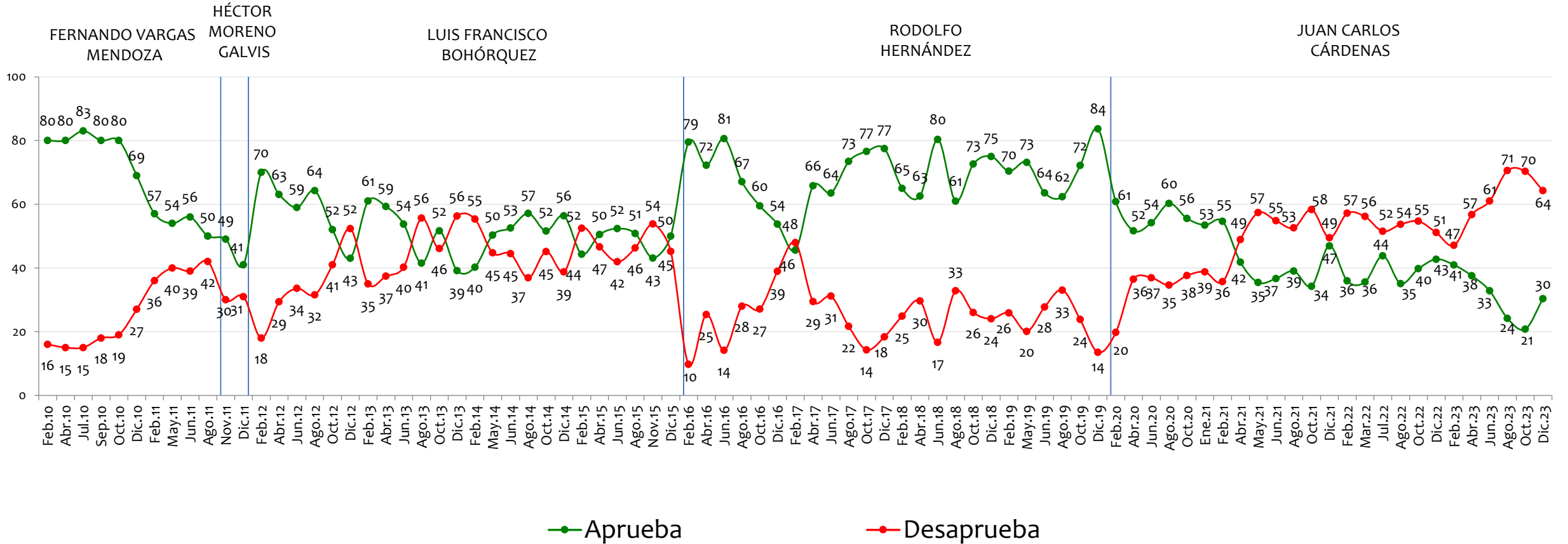

NOTA: LAS CIFRAS ESTÁN EXPRESADAS EN PORCENTAJE

En general, ¿usted aprueba o desaprueba la forma como \_\_\_\_, se está desempeñando en su labor como?

—●— Aprueba —●— Desaprueba

Gobernador del Atlántico

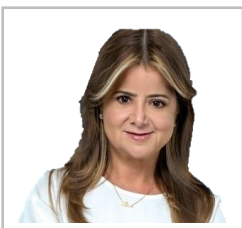

ELSA NOGUERA

Gobernador de Antioquia



ANÍBAL GAVIRIA

Gobernador de Valle

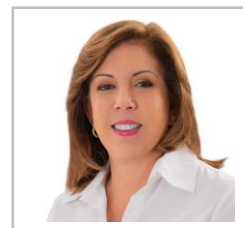

CLARA LUZ ROLDÁN

Gobernador de Santander



MAURICIO AGUILAR

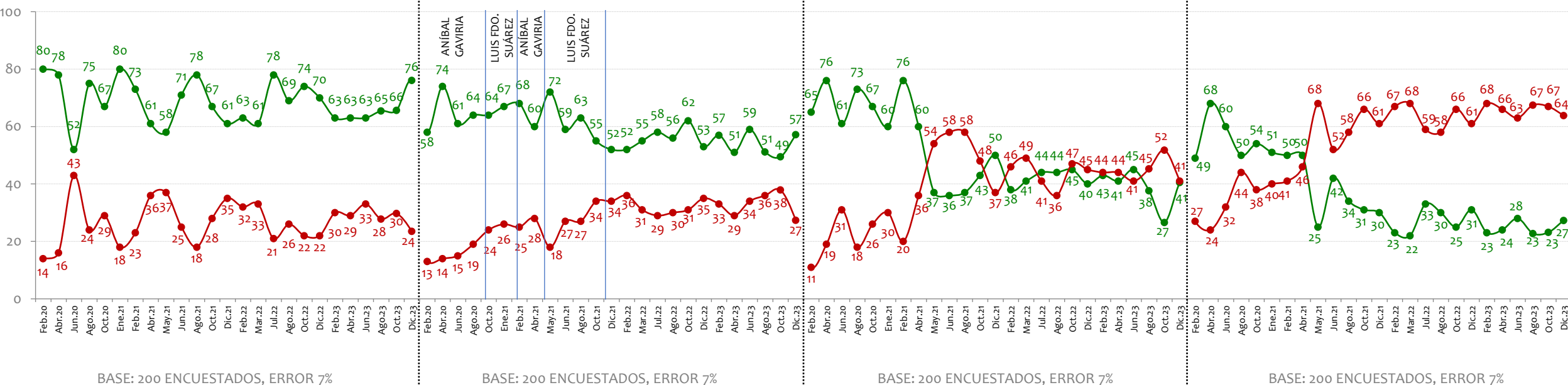

En general, ¿usted aprueba o desaprueba la forma como \_\_\_\_, se está desempeñando en su labor como?



# Gobernador de Antioquia

BASE: 200 ENCUESTADOS, ERROR 7%

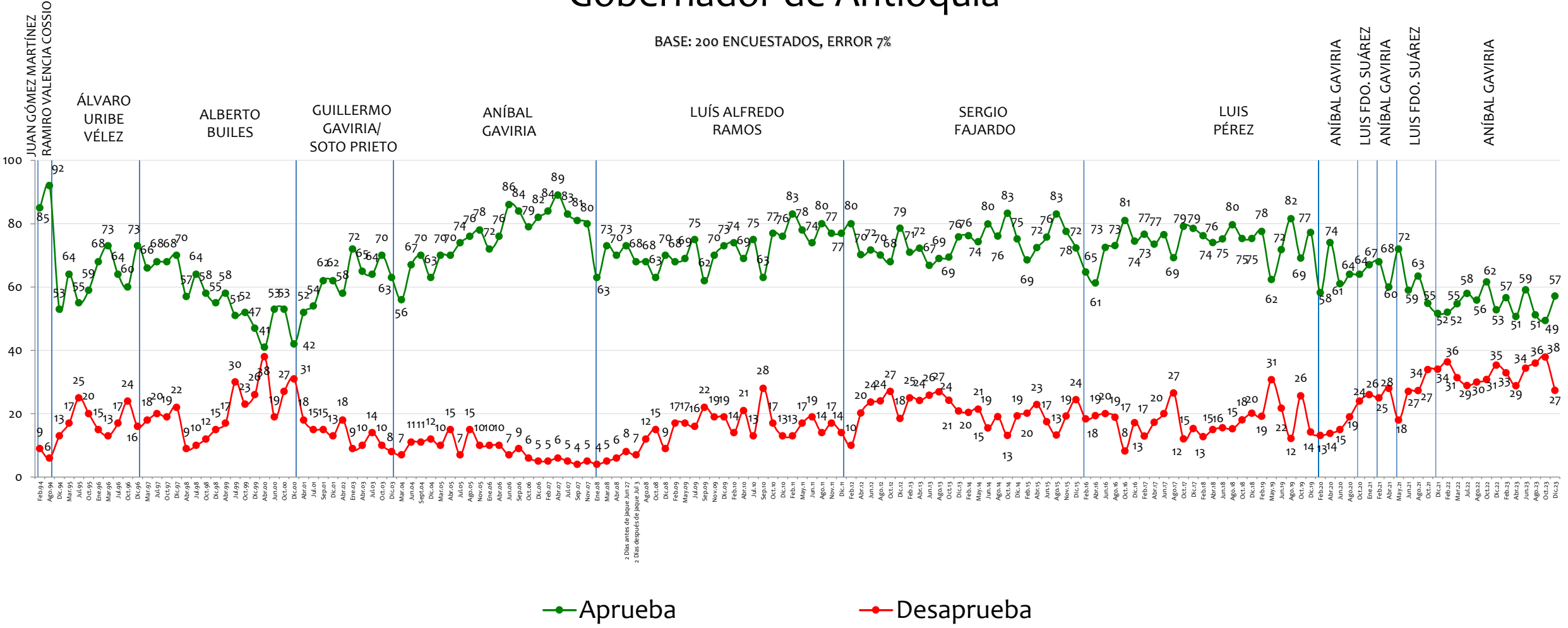

NOTA: LAS CIFRAS ESTÁN EXPRESADAS EN PORCENTAJE



En general, ¿usted aprueba o desaprueba la forma como \_\_\_\_, se está desempeñando en su labor como?



# Gobernador del Valle

BASE: 200 ENCUESTADOS, ERROR 7%

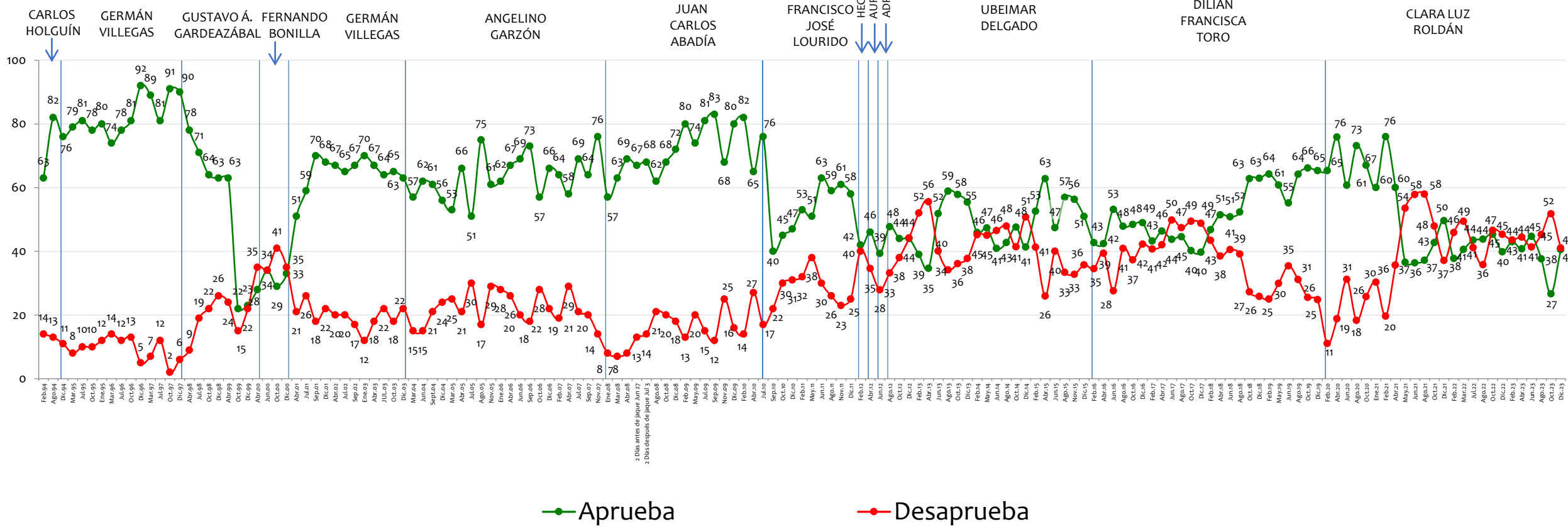

NOTA: LAS CIFRAS ESTÁN EXPRESADAS EN PORCENTAJE

En general, ¿usted aprueba o desaprueba la forma como \_\_\_\_, se está desempeñando en su labor como?



# Gobernador del Atlántico

BASE: 200 ENCUESTADOS, ERROR 7%

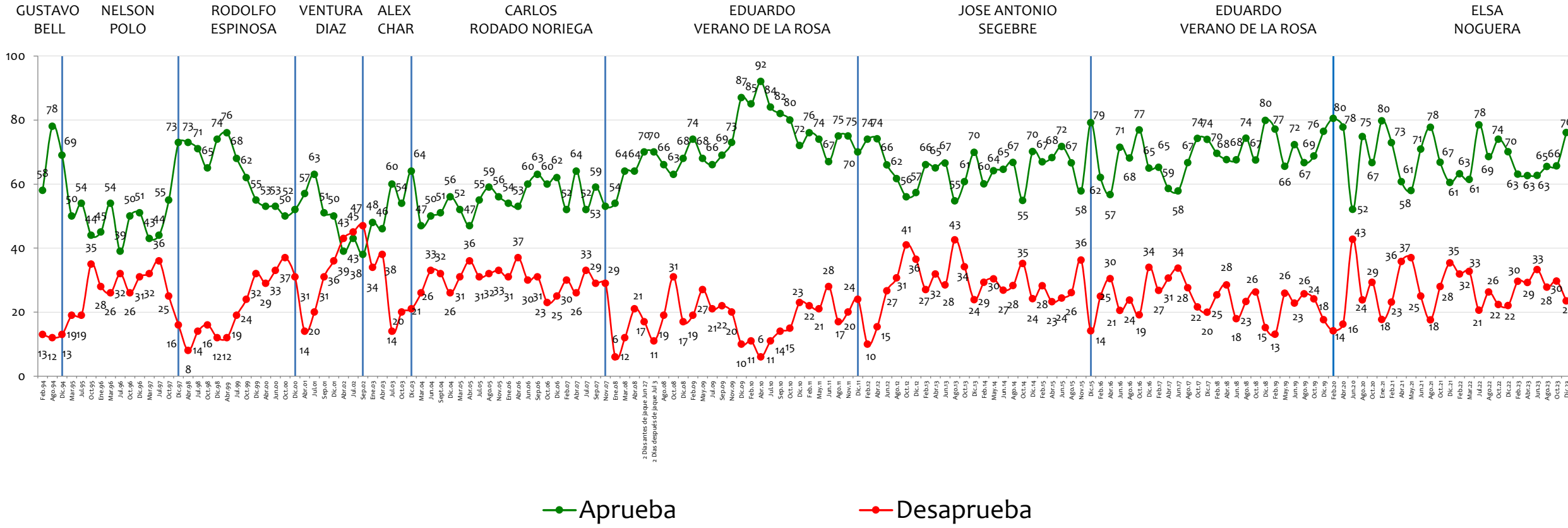

NOTA: LAS CIFRAS ESTÁN EXPRESADAS EN PORCENTAJE

En general, ¿usted aprueba o desaprueba la forma como \_\_\_\_, se está desempeñando en su labor como?

# Gobernador de Santander

BASE: 200 ENCUESTADOS, ERROR 7%

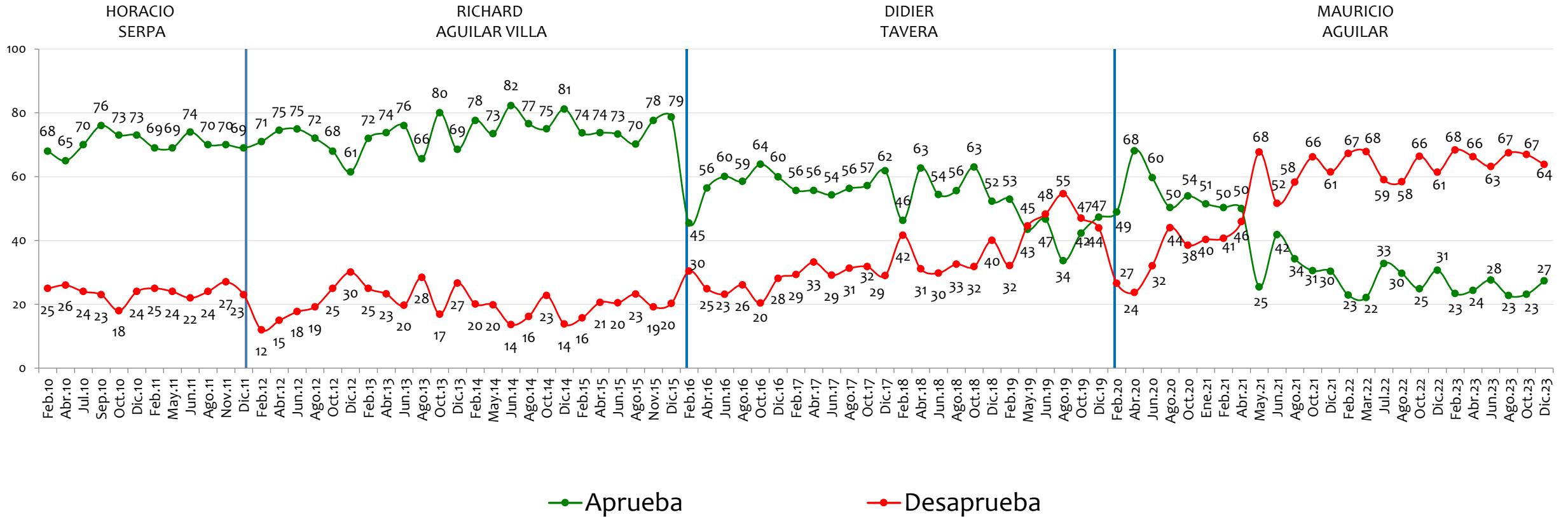

NOTA: LAS CIFRAS ESTÁN EXPRESADAS EN PORCENTAJE



# Favorabilidad

Personajes de la vida pública

---

**Invóimer**  
investigación y asesoría de mercadeo  
.....  
**LA VERDAD NOS MUEVE**



Tiene usted una opinión favorable o desfavorable de:

# Sergio Fajardo Valderrama

BASE: 600 ENCUESTADOS, ERROR 4%

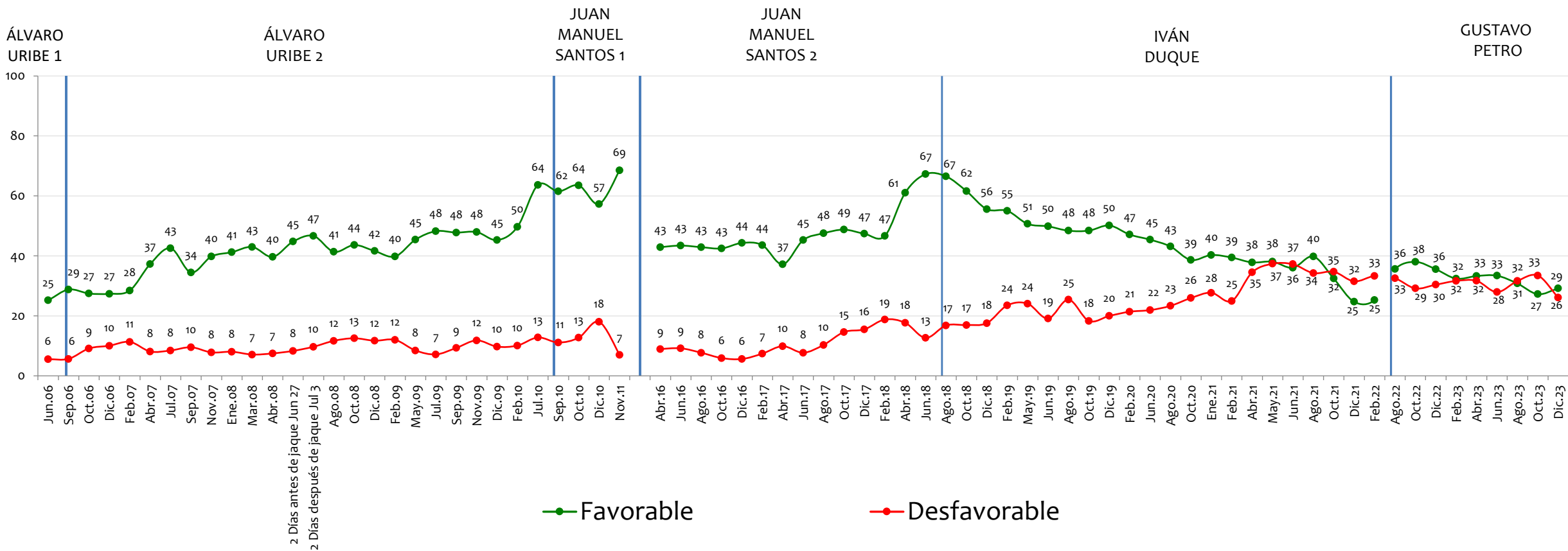

NOTA: LAS CIFRAS ESTÁN EXPRESADAS EN PORCENTAJE

Tiene usted una opinión favorable o desfavorable de:

# Enrique Peñalosa

BASE: 600 ENCUESTADOS, ERROR 4%

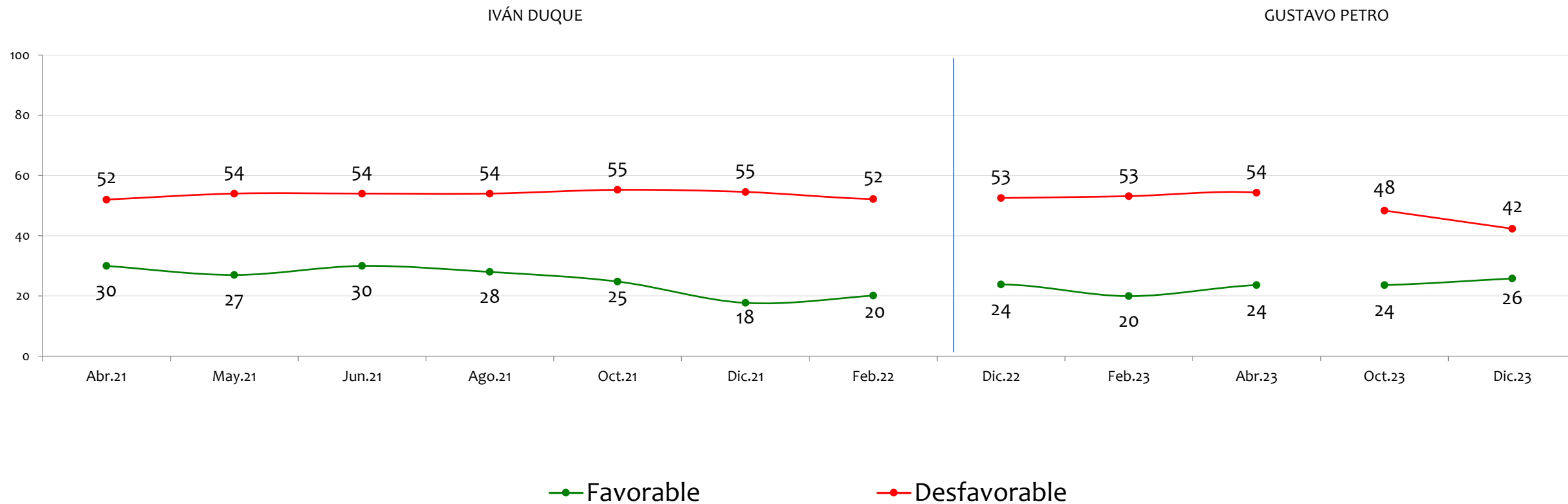

NOTA: LAS CIFRAS ESTÁN EXPRESADAS EN PORCENTAJE

Tiene usted una opinión favorable o desfavorable de:

# Alejandro Gaviria

BASE: 600 ENCUESTADOS, ERROR 4%

IVÁN DUQUE

GUSTAVO PETRO

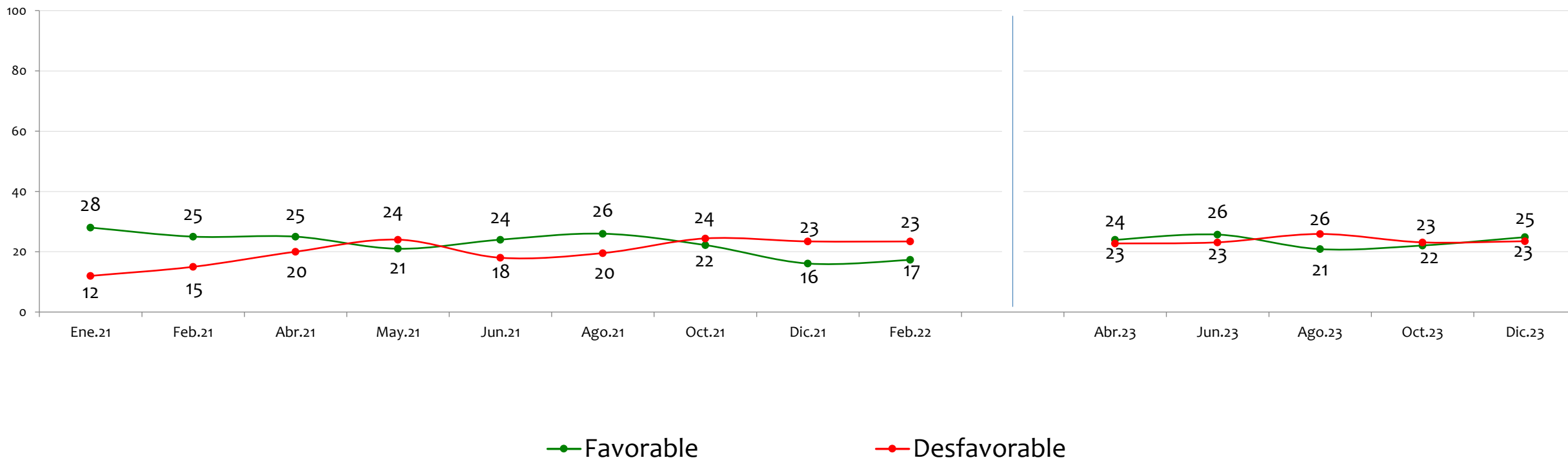

NOTA: LAS CIFRAS ESTÁN EXPRESADAS EN PORCENTAJE

Tiene usted una opinión favorable o desfavorable de:

# Francia Márquez

BASE: 600 ENCUESTADOS, ERROR 4%

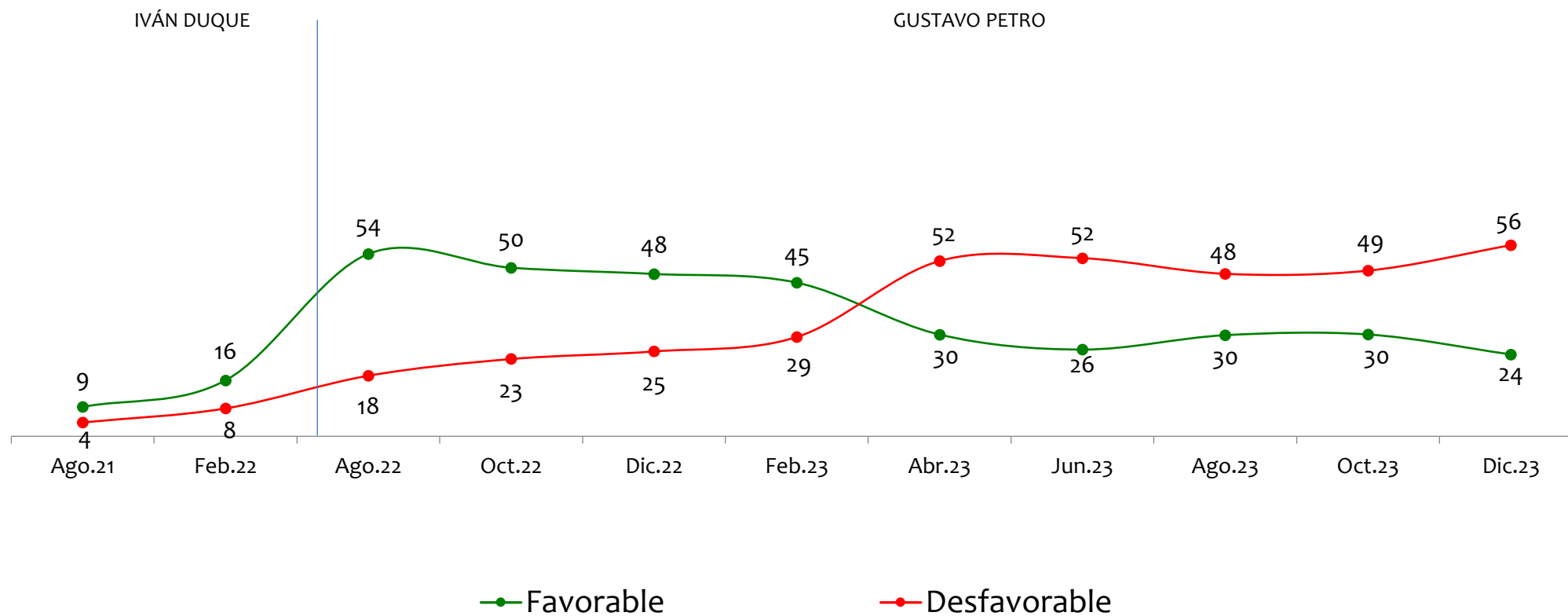

NOTA: LAS CIFRAS ESTÁN EXPRESADAS EN PORCENTAJE

Tiene usted una opinión favorable o desfavorable de:

# Germán Vargas Lleras

BASE: 600 ENCUESTADOS, ERROR 4%

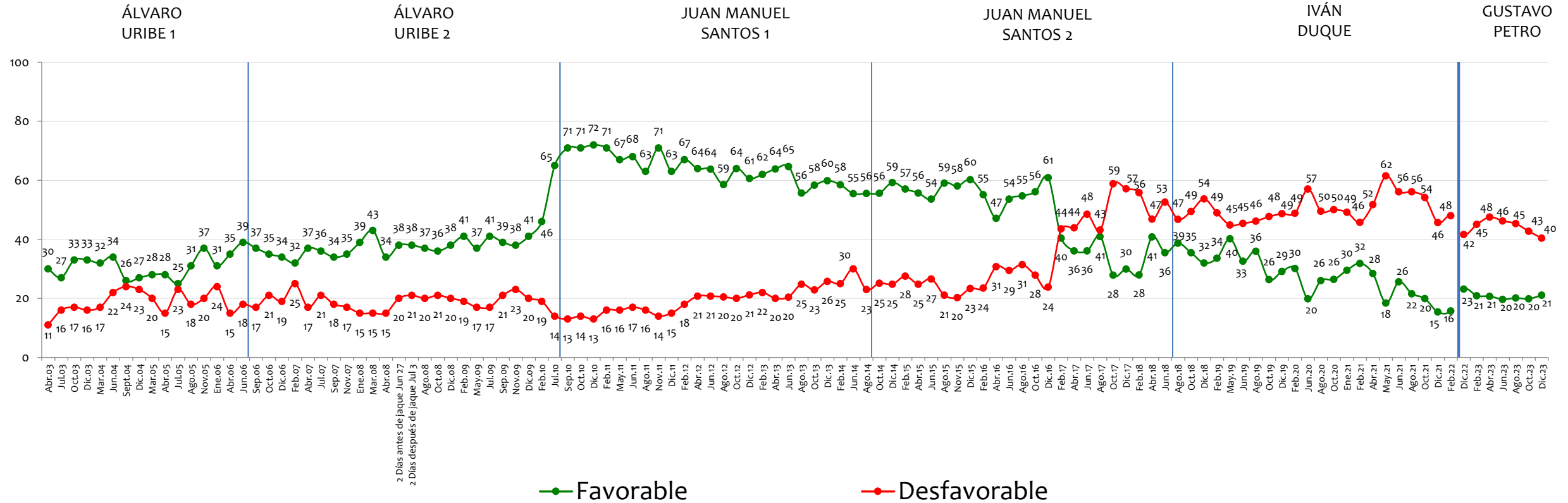

NOTA: LAS CIFRAS ESTÁN EXPRESADAS EN PORCENTAJE

Tiene usted una opinión favorable o desfavorable de:

# María Fernanda Cabal

BASE: 600 ENCUESTADOS, ERROR 4%

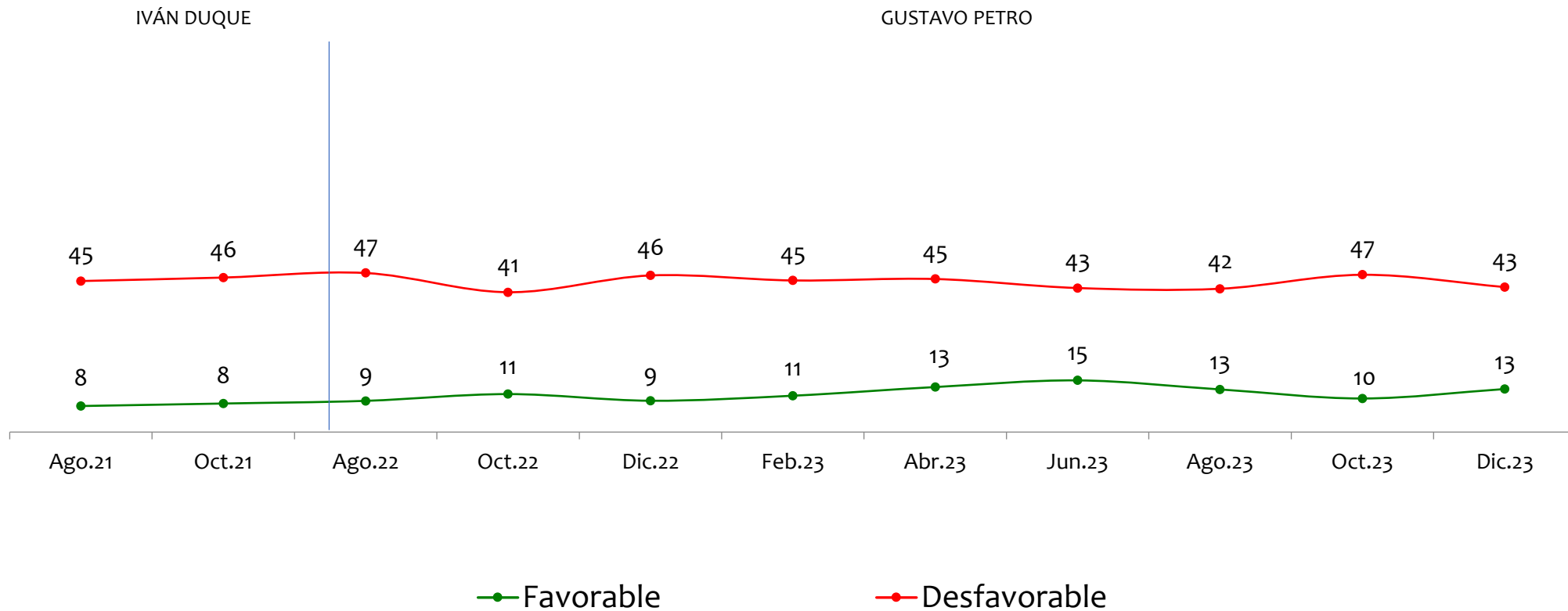

NOTA: LAS CIFRAS ESTÁN EXPRESADAS EN PORCENTAJE

Tiene usted una opinión favorable o desfavorable de:

# Francisco Barbosa

BASE: 600 ENCUESTADOS, ERROR 4%

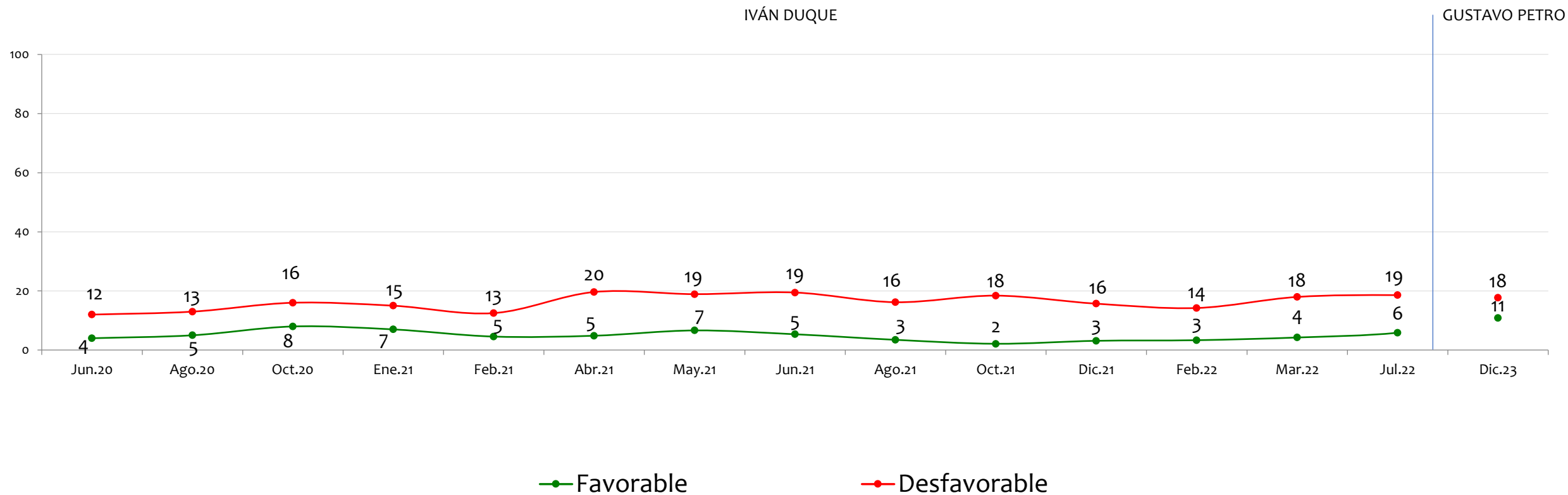

NOTA: LAS CIFRAS ESTÁN EXPRESADAS EN PORCENTAJE





Tiene usted una opinión favorable o desfavorable de:

# Roy Barreras

BASE: 600 ENCUESTADOS, ERROR 4%

IVÁN DUQUE

GUSTAVO PETRO

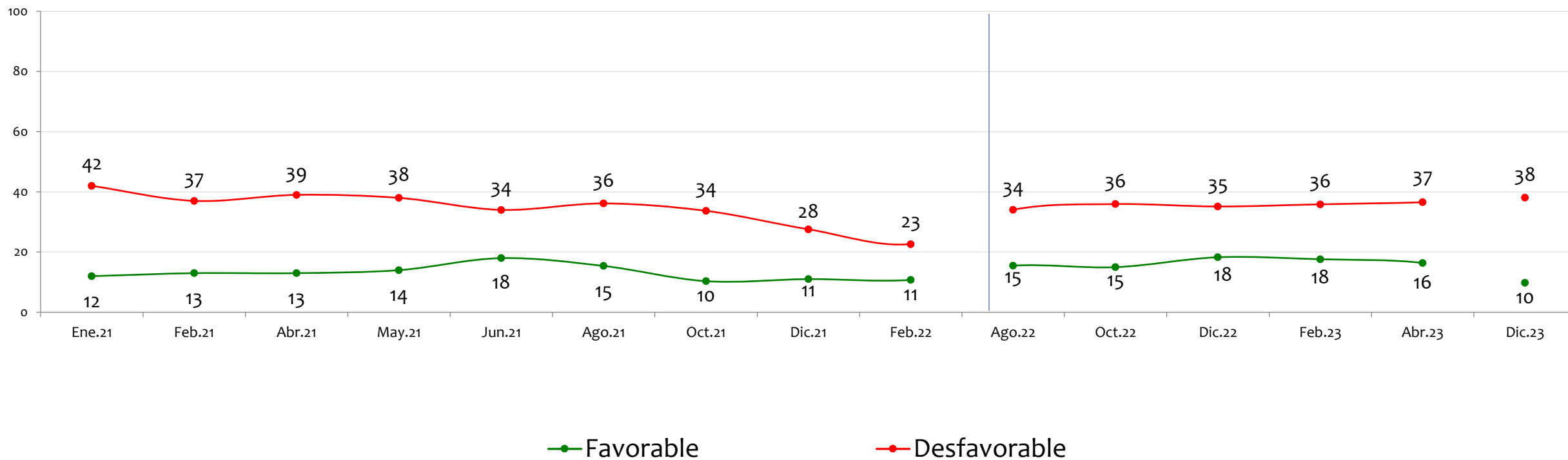

NOTA: LAS CIFRAS ESTÁN EXPRESADAS EN PORCENTAJE

Tiene usted una opinión favorable o desfavorable de:

# Álvaro Uribe Vélez

BASE: 600 ENCUESTADOS, ERROR 4%

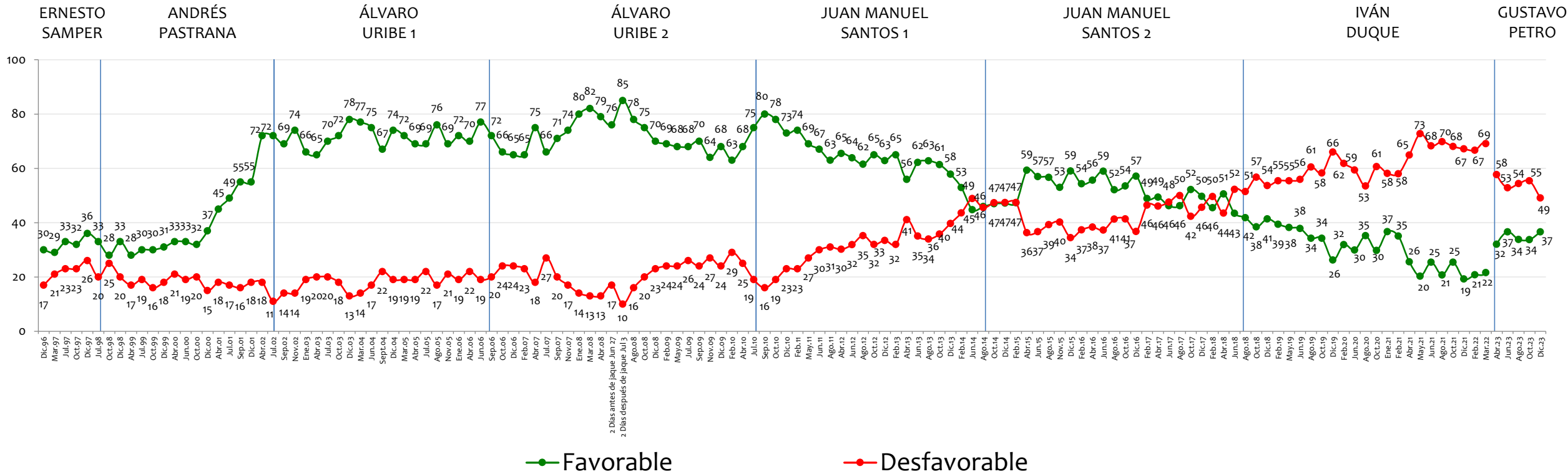

NOTA: LAS CIFRAS ESTÁN EXPRESADAS EN PORCENTAJE



Tiene usted una opinión favorable o desfavorable de:

# Presidente de EEUU Joe Biden

BASE: 600 ENCUESTADOS, ERROR 4%

IVÁN DUQUE

GUSTAVO PETRO

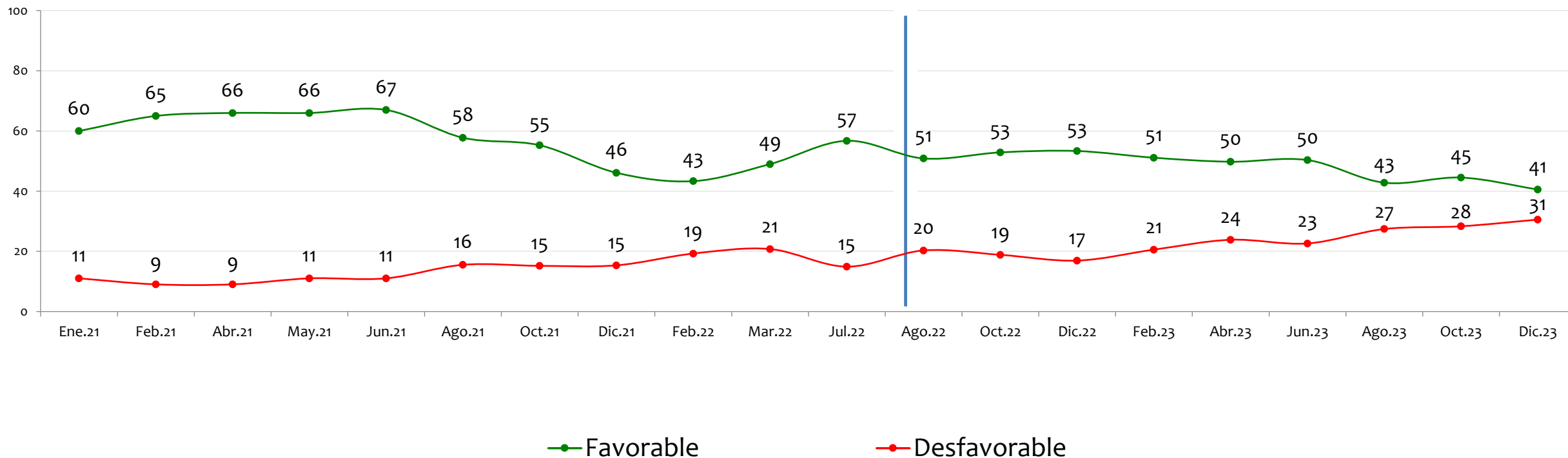

NOTA: LAS CIFRAS ESTÁN EXPRESADAS EN PORCENTAJE

Tiene usted una opinión favorable o desfavorable de:

# Presidente de Venezuela Nicolás Maduro

BASE: 600 ENCUESTADOS, ERROR 4%

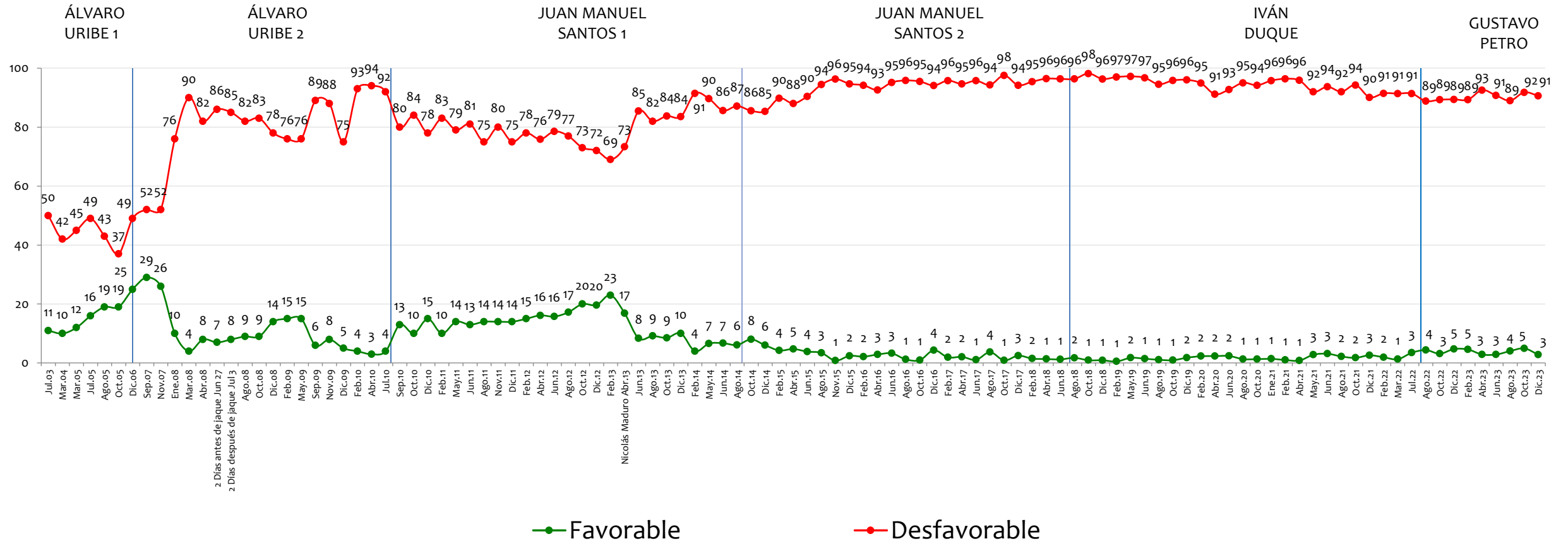

NOTA: LAS CIFRAS ESTÁN EXPRESADAS EN PORCENTAJE

# Favorabilidad

de algunas instituciones

---

**invóimer**  
investigación y asesoría de mercadeo  
.....  
**LA VERDAD NOS MUEVE**



Tiene usted una opinión favorable o desfavorable de:

# Las Fuerzas Militares

BASE: 600 ENCUESTADOS, ERROR 4%

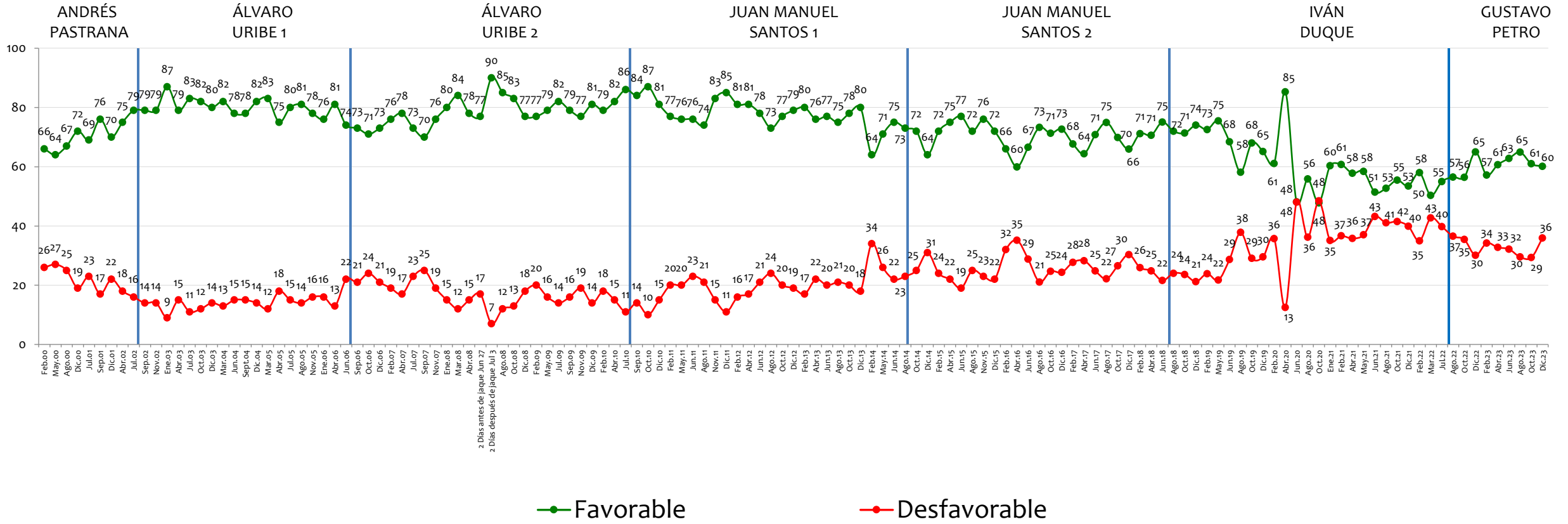

NOTA: LAS CIFRAS ESTÁN EXPRESADAS EN PORCENTAJE

Tiene usted una opinión favorable o desfavorable de:



# La Iglesia Católica

BASE: 600 ENCUESTADOS, ERROR 4%

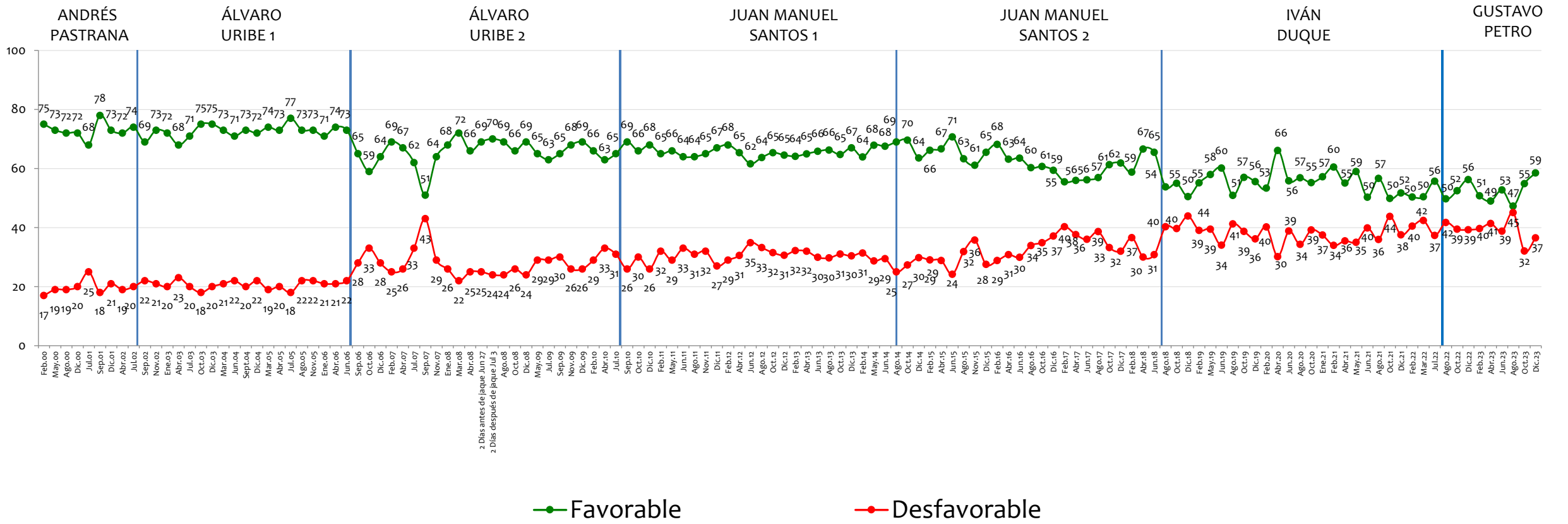

NOTA: LAS CIFRAS ESTÁN EXPRESADAS EN PORCENTAJE

Tiene usted una opinión favorable o desfavorable de:

# Los Empresarios

BASE: 600 ENCUESTADOS, ERROR 4%

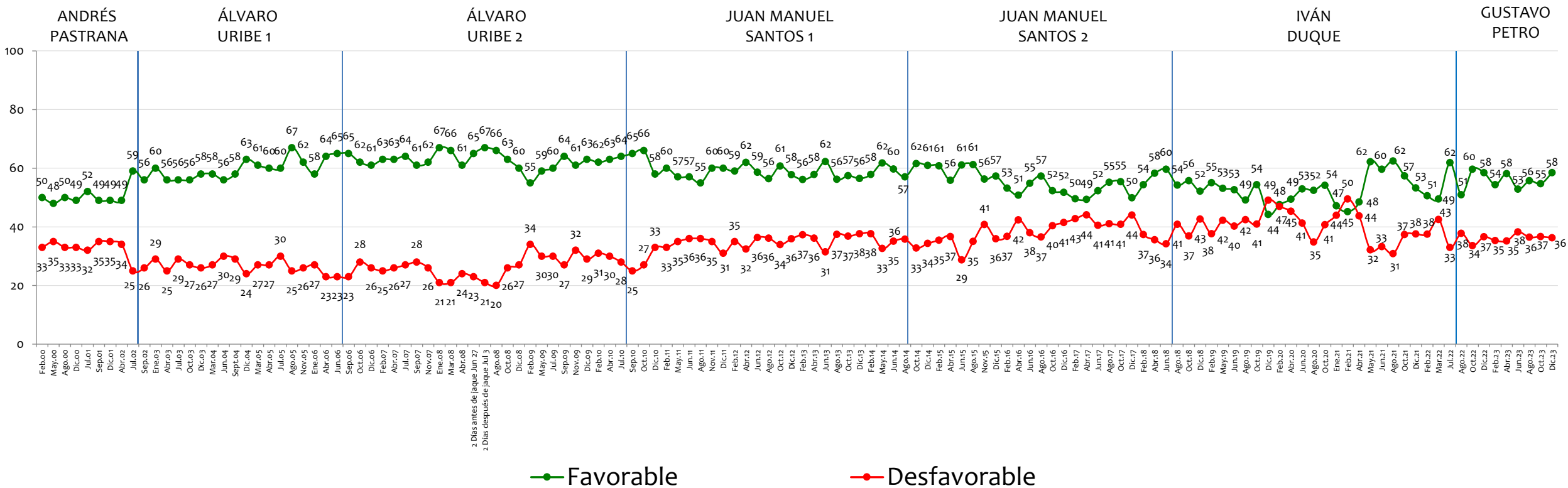

NOTA: LAS CIFRAS ESTÁN EXPRESADAS EN PORCENTAJE



Tiene usted una opinión favorable o desfavorable de:

# La Organización De Las Naciones Unidas (ONU)

BASE: 600 ENCUESTADOS, ERROR 4%

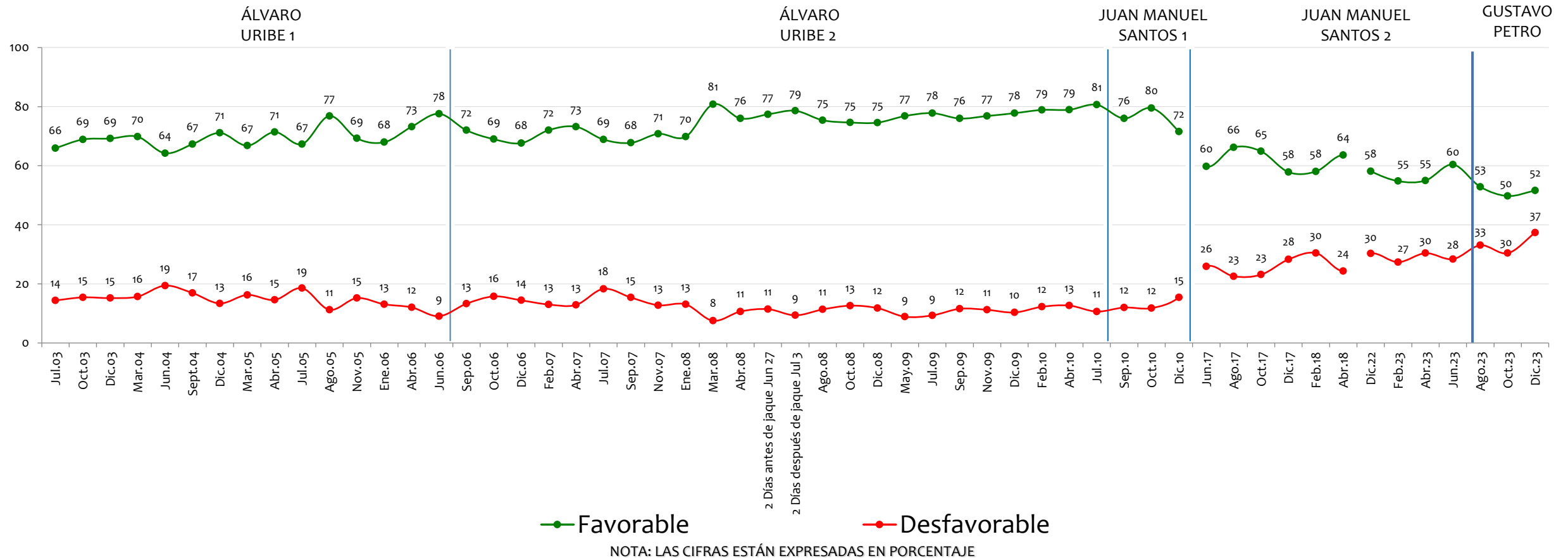

Tiene usted una opinión favorable o desfavorable de:

# La Registraduría Nacional del Estado Civil

BASE: 600 ENCUESTADOS, ERROR 4%

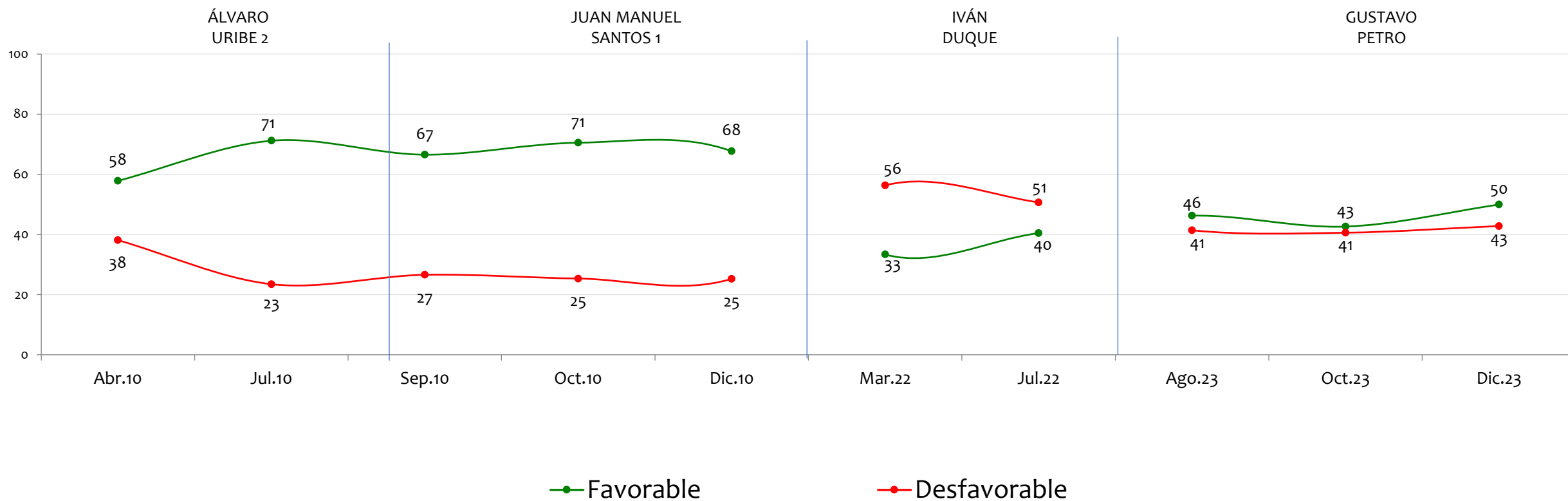

NOTA: LAS CIFRAS ESTÁN EXPRESADAS EN PORCENTAJE

Tiene usted una opinión favorable o desfavorable de:

# Los Medios de Comunicación

BASE: 600 ENCUESTADOS, ERROR 4%

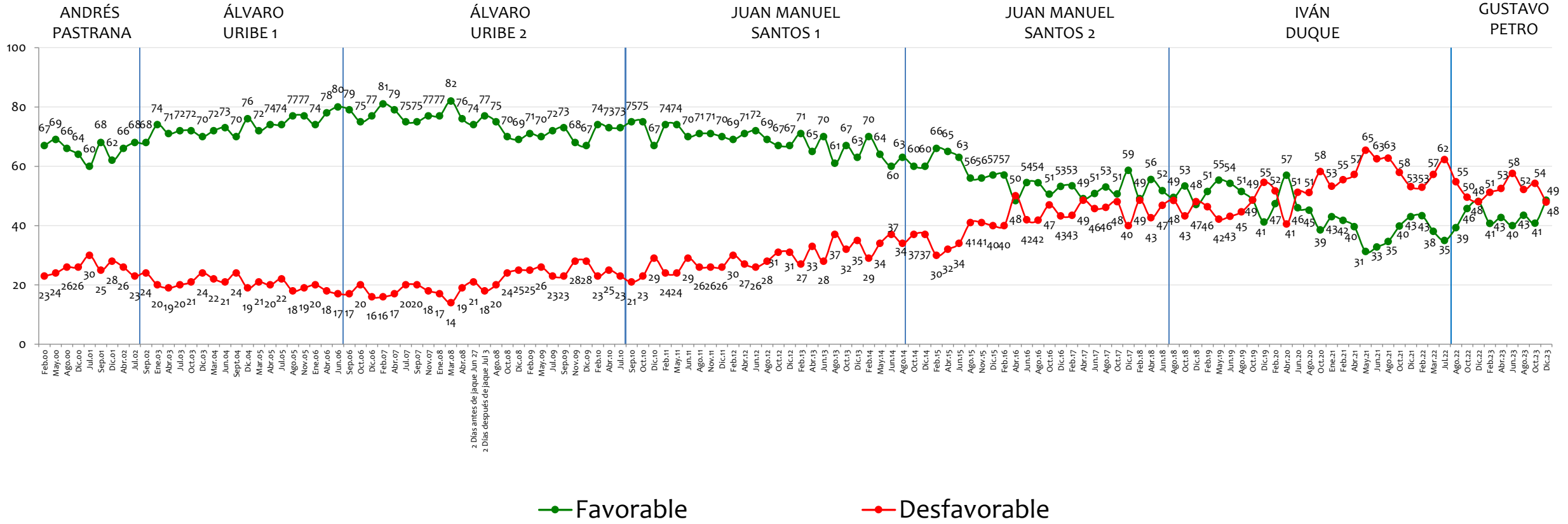

NOTA: LAS CIFRAS ESTÁN EXPRESADAS EN PORCENTAJE



Tiene usted una opinión favorable o desfavorable de:

# La Policía

BASE: 600 ENCUESTADOS, ERROR 4%

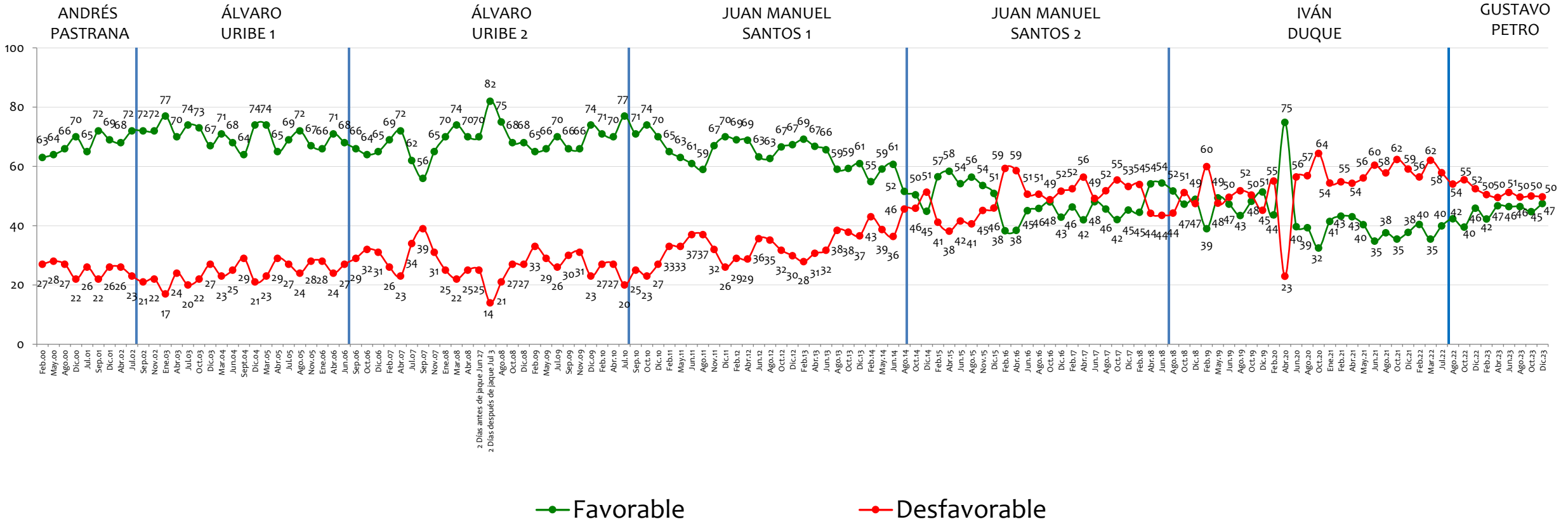

NOTA: LAS CIFRAS ESTÁN EXPRESADAS EN PORCENTAJE

Tiene usted una opinión favorable o desfavorable de:

# La Corte Constitucional

BASE: 600 ENCUESTADOS, ERROR 4%

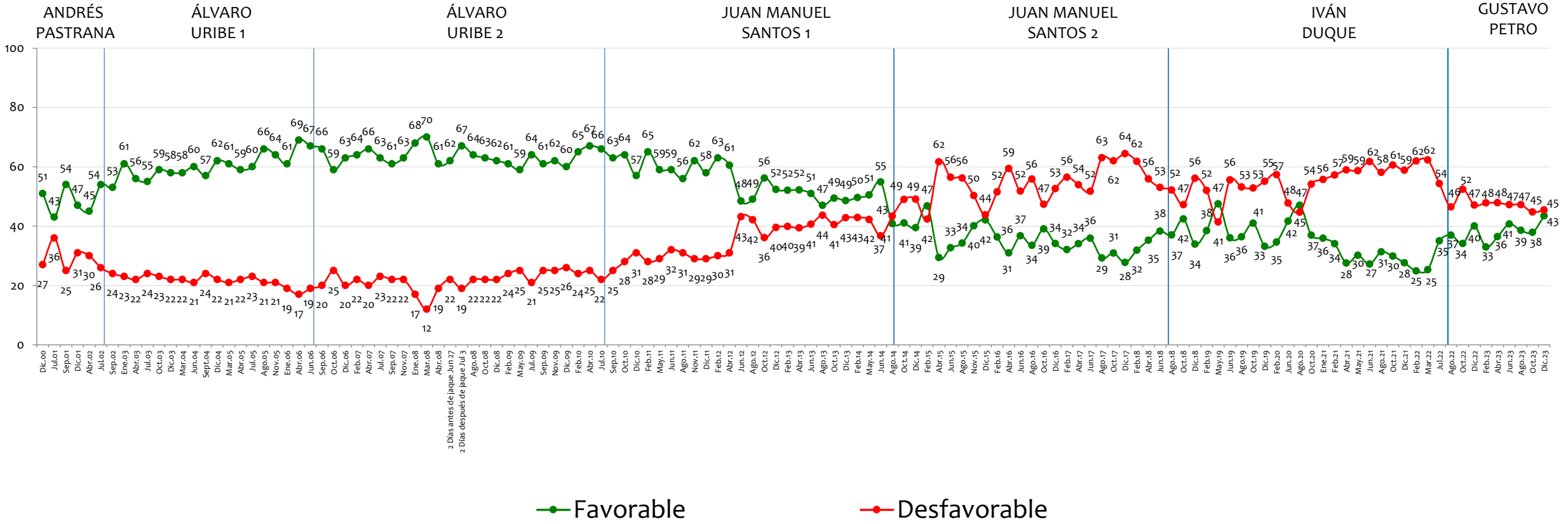

NOTA: LAS CIFRAS ESTÁN EXPRESADAS EN PORCENTAJE

Tiene usted una opinión favorable o desfavorable de:

# La Contraloría General

BASE: 600 ENCUESTADOS, ERROR 4%

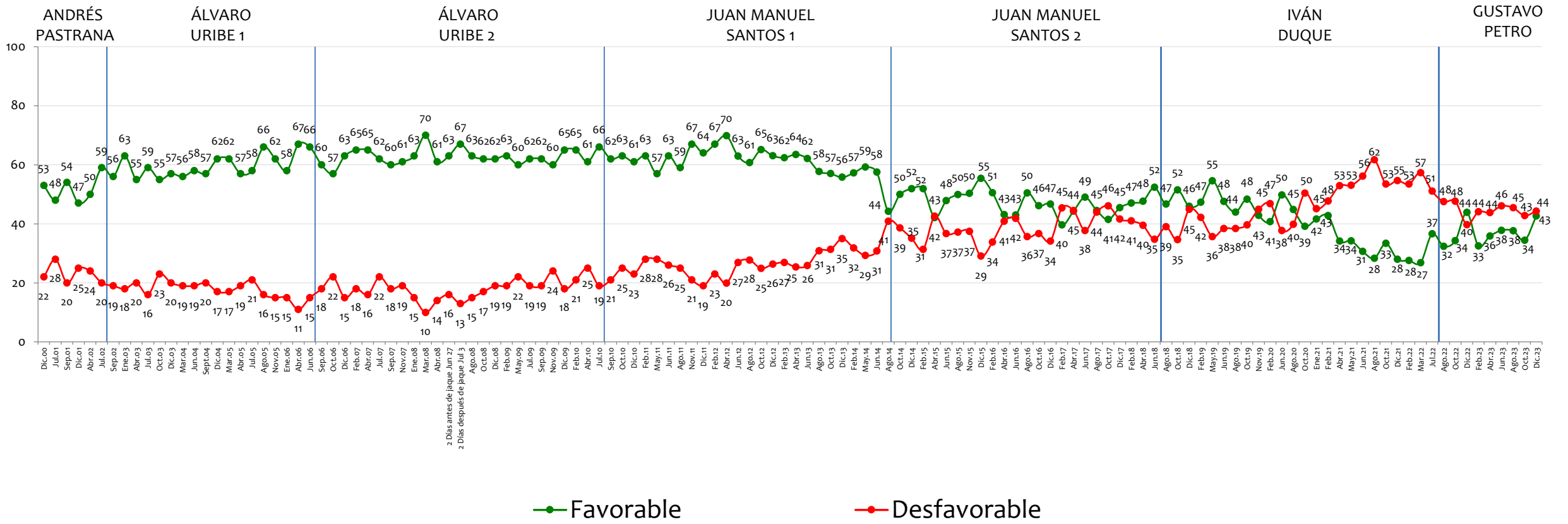

NOTA: LAS CIFRAS ESTÁN EXPRESADAS EN PORCENTAJE

Tiene usted una opinión favorable o desfavorable de:

# La Procuraduría General

BASE: 600 ENCUESTADOS, ERROR 4%

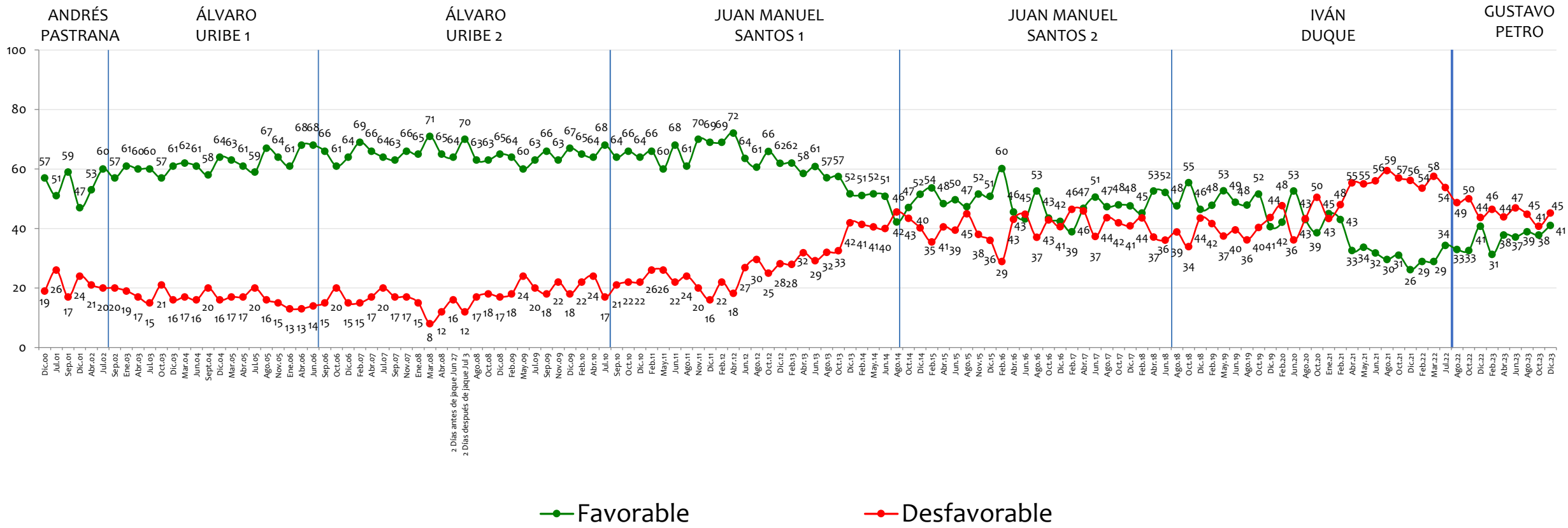

NOTA: LAS CIFRAS ESTÁN EXPRESADAS EN PORCENTAJE

Tiene usted una opinión favorable o desfavorable de:

# La Fiscalía General

BASE: 600 ENCUESTADOS, ERROR 4%

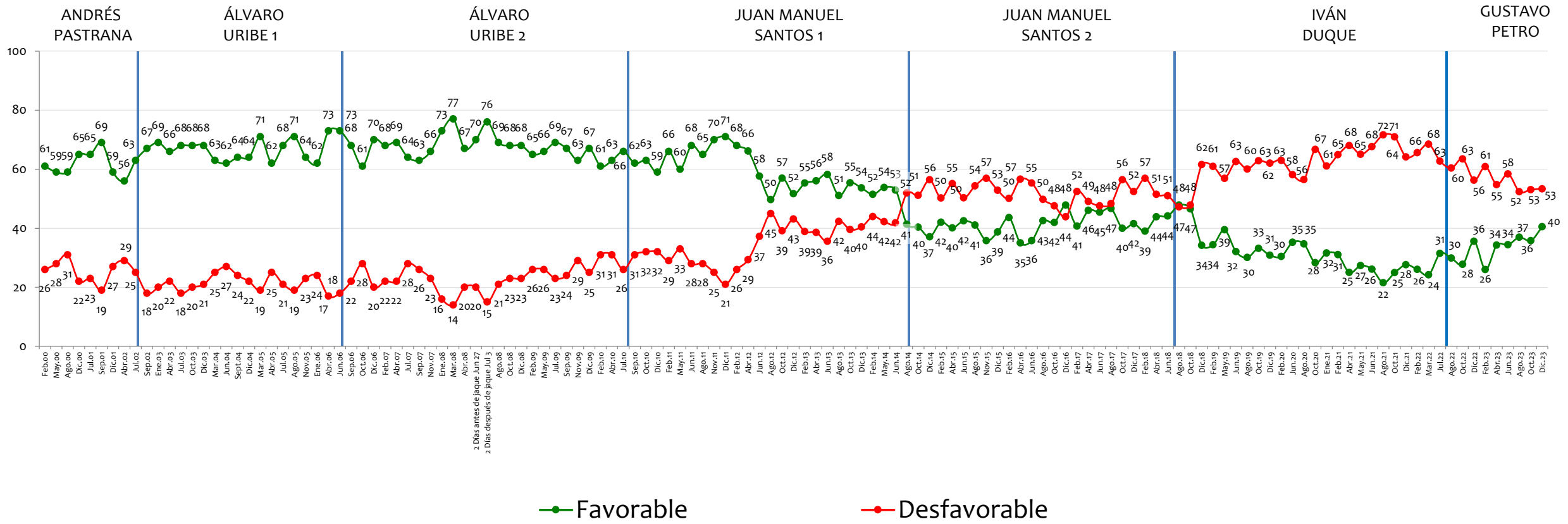

NOTA: LAS CIFRAS ESTÁN EXPRESADAS EN PORCENTAJE



Tiene usted una opinión favorable o desfavorable de:

# La Junta Directiva del Banco de la República

BASE: 600 ENCUESTADOS, ERROR 4%

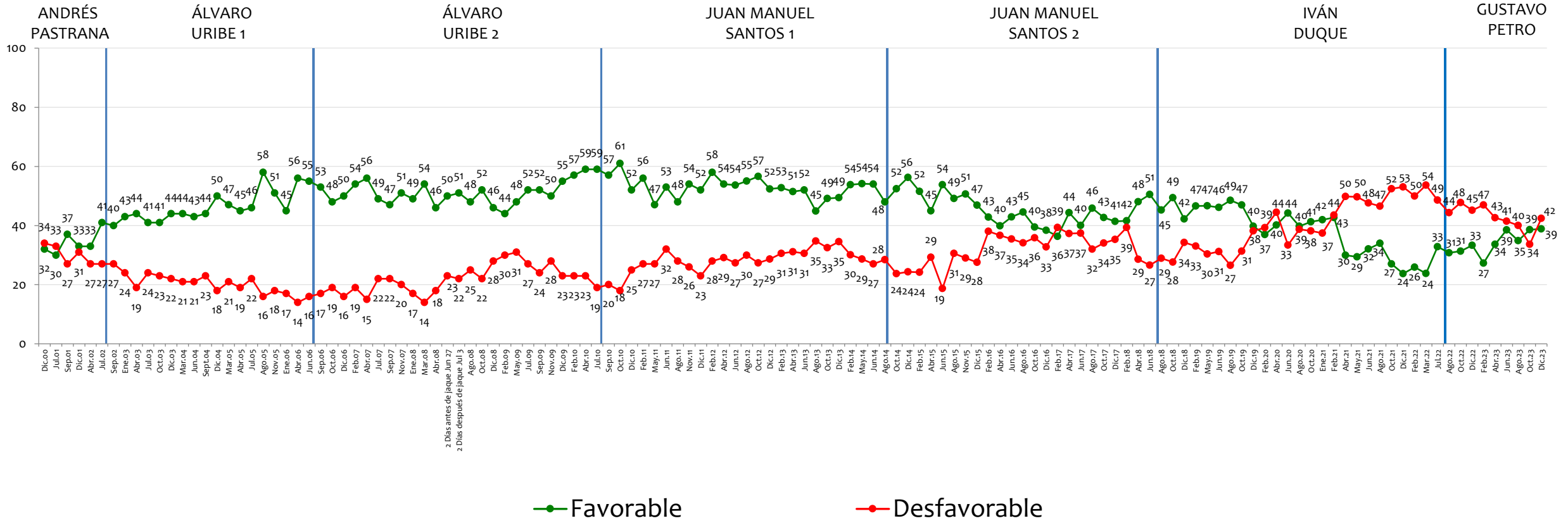

NOTA: LAS CIFRAS ESTÁN EXPRESADAS EN PORCENTAJE

Tiene usted una opinión favorable o desfavorable de:

# La JEP, Jurisdicción Especial para la Paz

BASE: 600 ENCUESTADOS, ERROR 4%

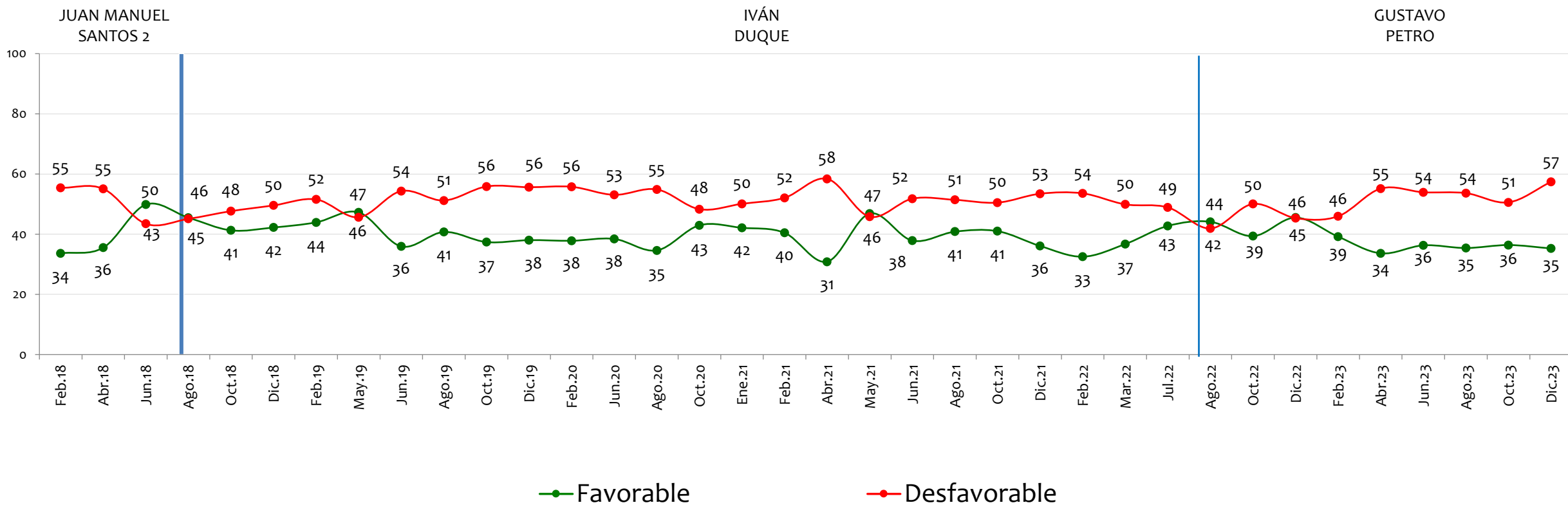

NOTA: LAS CIFRAS ESTÁN EXPRESADAS EN PORCENTAJE

Tiene usted una opinión favorable o desfavorable de:



# La Corte Suprema de Justicia

BASE: 600 ENCUESTADOS, ERROR 4%

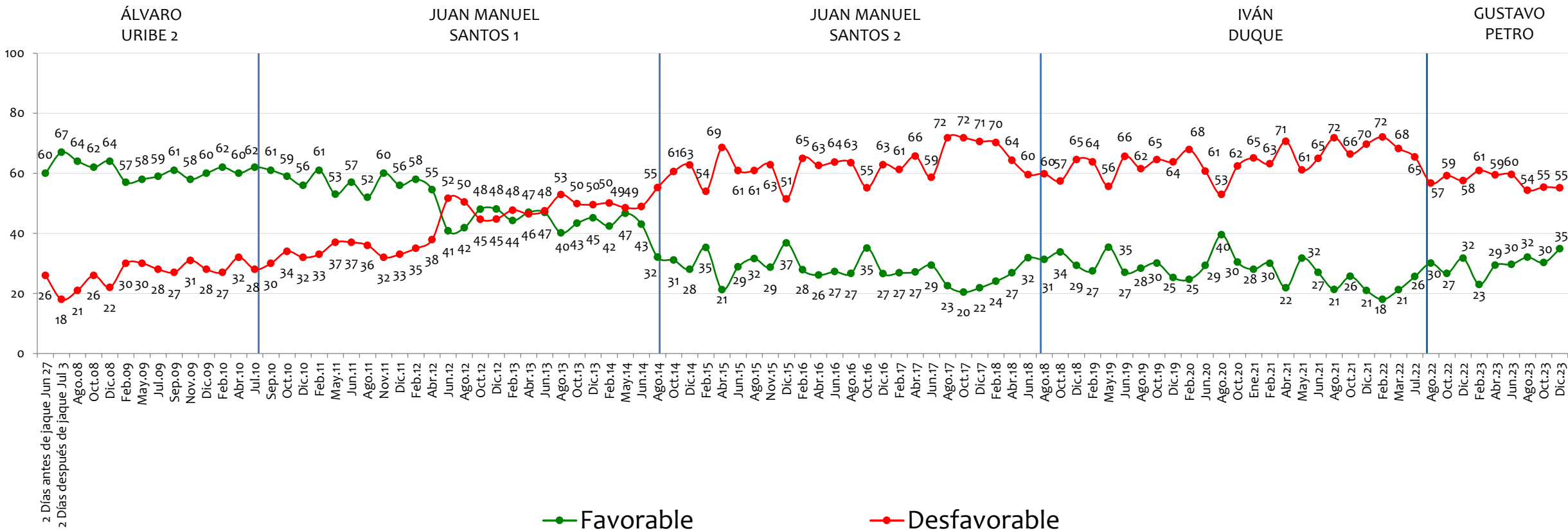

NOTA: LAS CIFRAS ESTÁN EXPRESADAS EN PORCENTAJE



Tiene usted una opinión favorable o desfavorable de:

# Los Sindicatos

BASE: 600 ENCUESTADOS, ERROR 4%

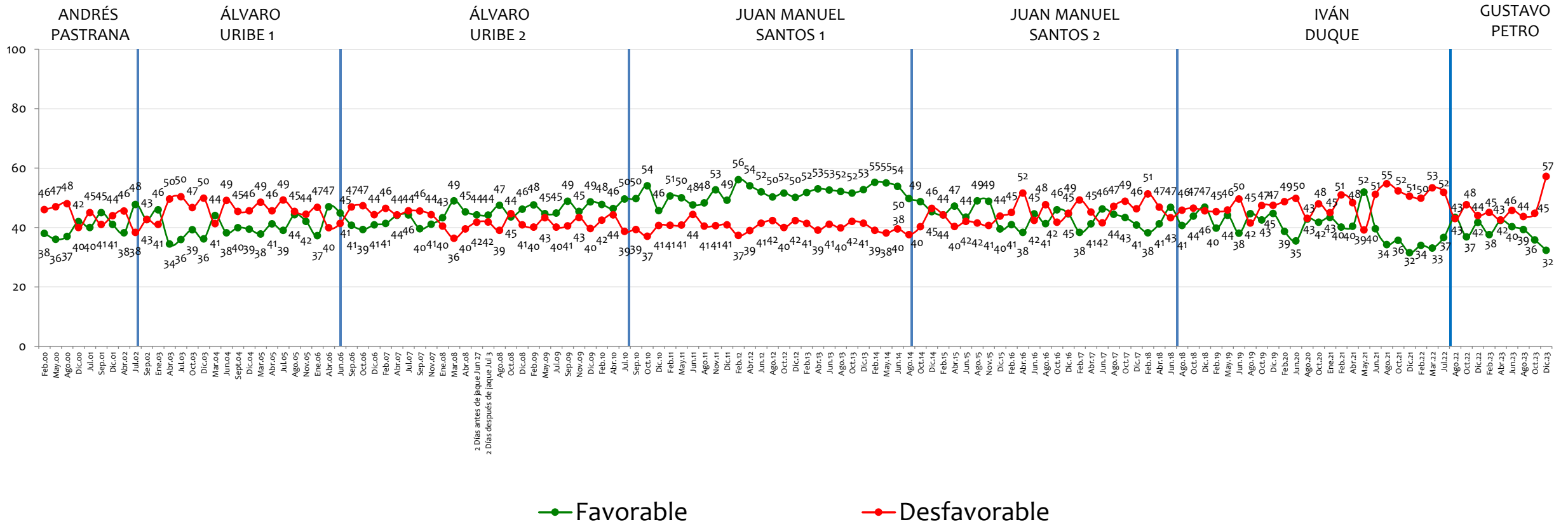

NOTA: LAS CIFRAS ESTÁN EXPRESADAS EN PORCENTAJE

Tiene usted una opinión favorable o desfavorable de:

# El Sistema Judicial Colombiano

BASE: 600 ENCUESTADOS, ERROR 4%

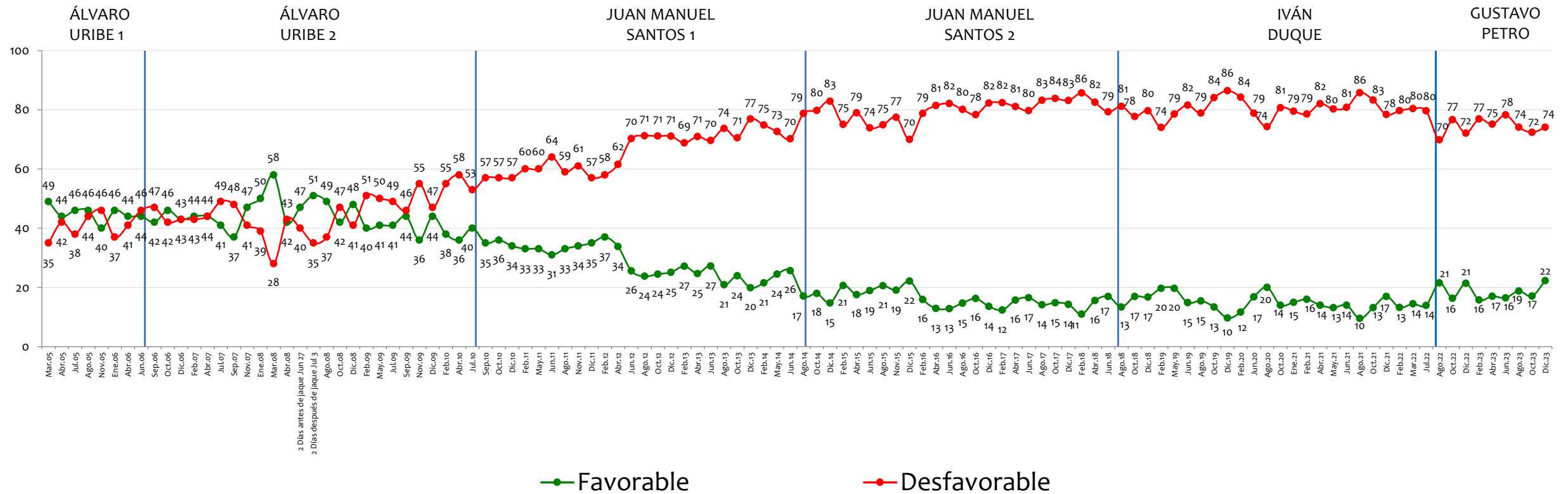

NOTA: LAS CIFRAS ESTÁN EXPRESADAS EN PORCENTAJE



Tiene usted una opinión favorable o desfavorable de:

# El Congreso

BASE: 600 ENCUESTADOS, ERROR 4%

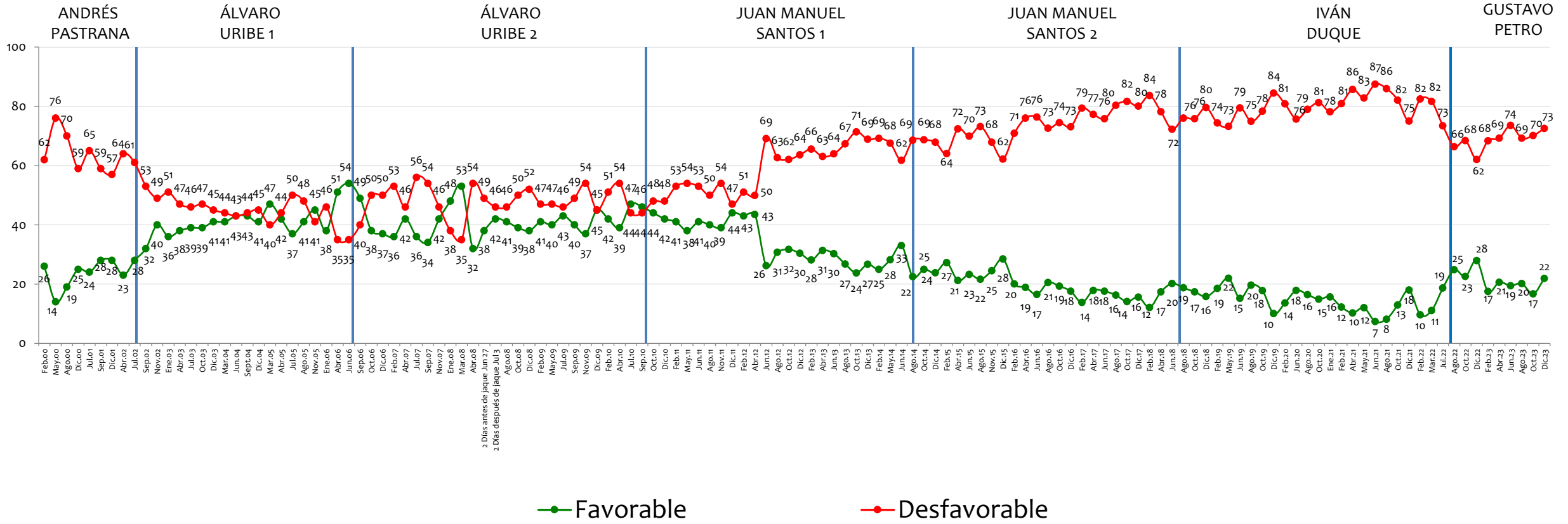

NOTA: LAS CIFRAS ESTÁN EXPRESADAS EN PORCENTAJE

Tiene usted una opinión favorable o desfavorable de:

# Los Partidos Políticos

BASE: 600 ENCUESTADOS, ERROR 4%

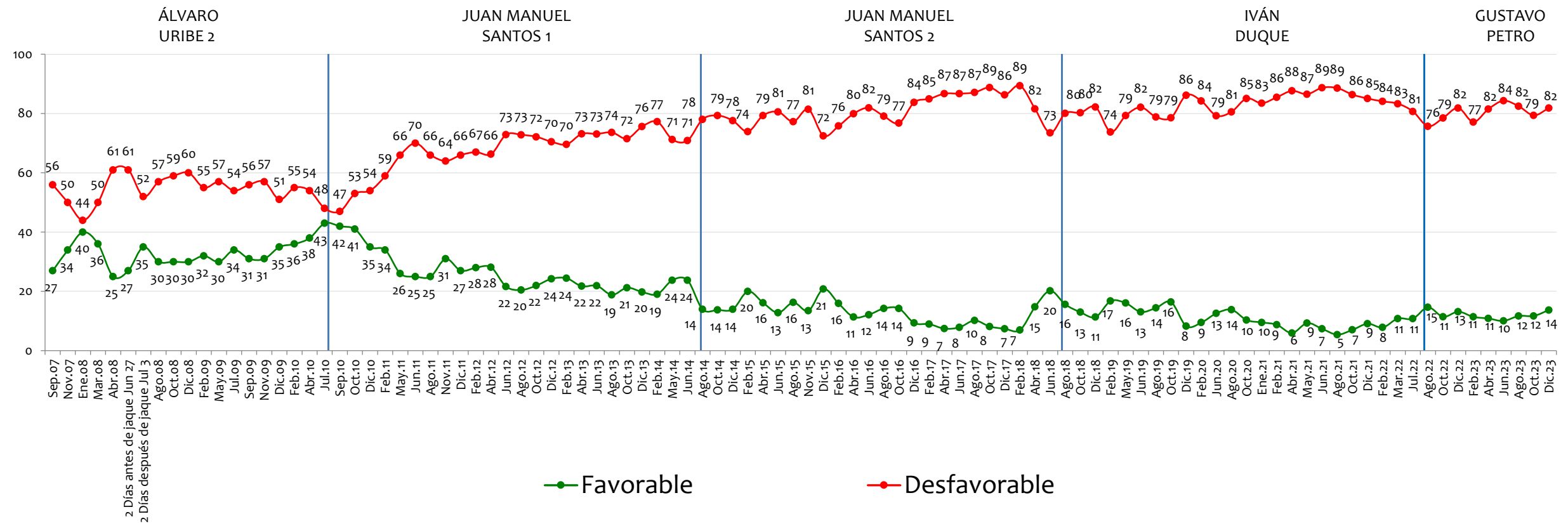

NOTA: LAS CIFRAS ESTÁN EXPRESADAS EN PORCENTAJE

Tiene usted una opinión favorable o desfavorable de:

# EL ELN

BASE: 600 ENCUESTADOS, ERROR 4%

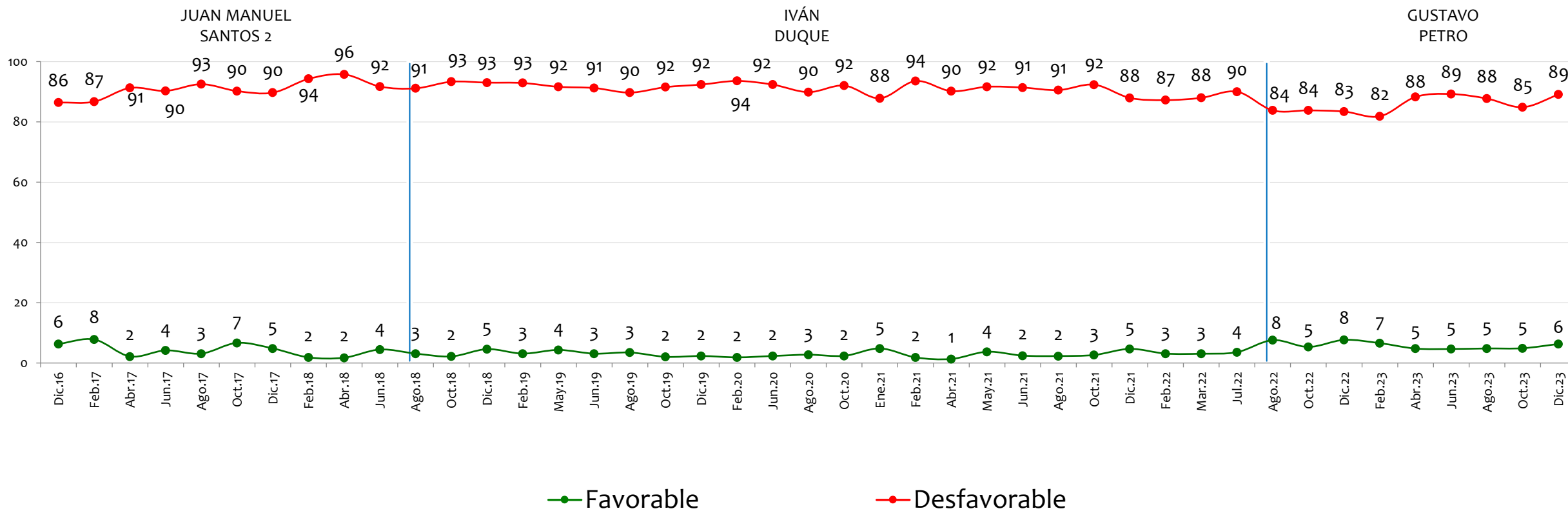

NOTA: LAS CIFRAS ESTÁN EXPRESADAS EN PORCENTAJE



Tiene usted una opinión favorable o desfavorable de:

# Los Estados Unidos

BASE: 600 ENCUESTADOS, ERROR 4%

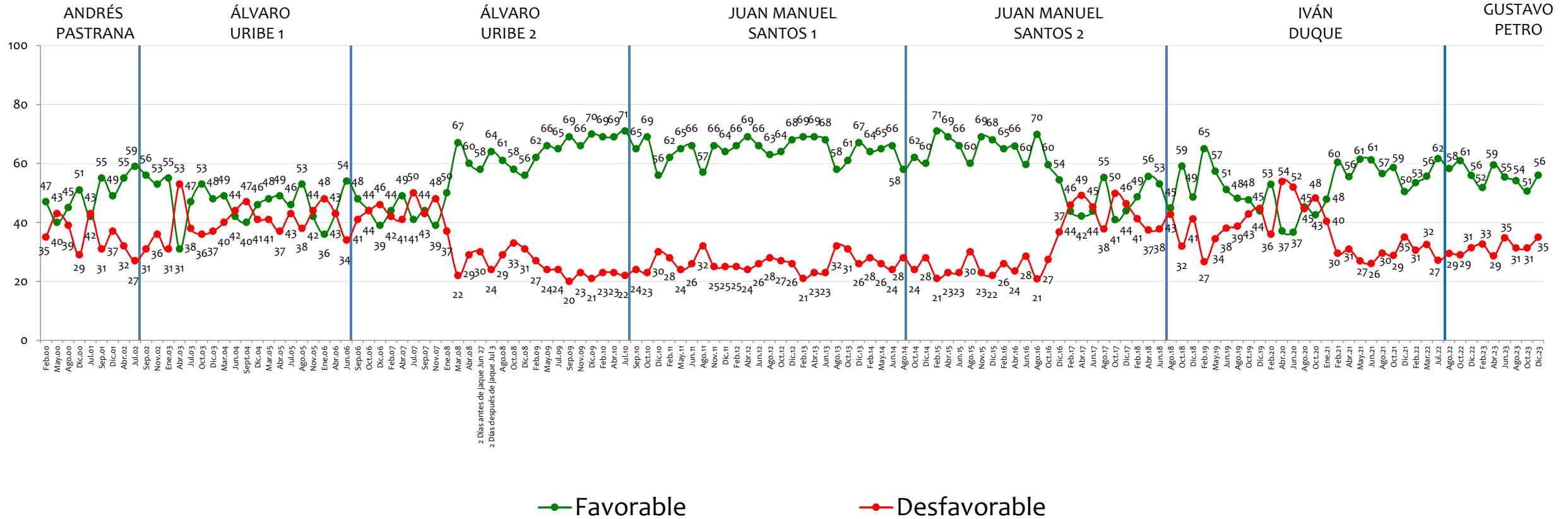

NOTA: LAS CIFRAS ESTÁN EXPRESADAS EN PORCENTAJE

Tiene usted una opinión favorable o desfavorable de:

# China

BASE: 600 ENCUESTADOS, ERROR 4%

GUSTAVO PETRO

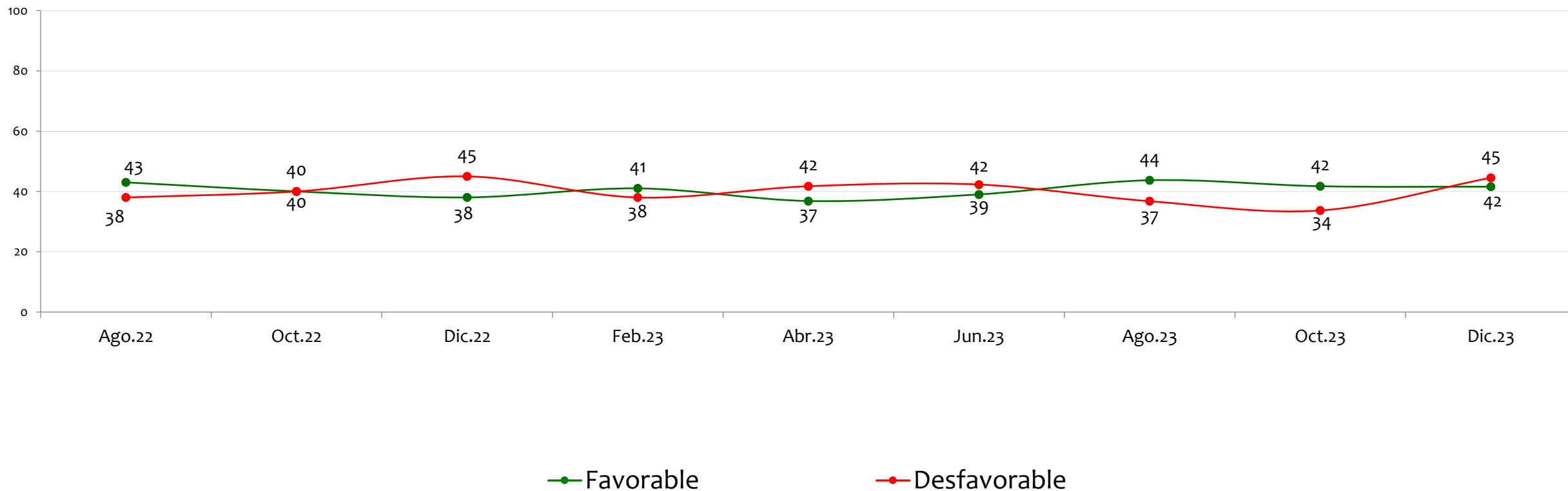

NOTA: LAS CIFRAS ESTÁN EXPRESADAS EN PORCENTAJE

Tiene usted una opinión favorable o desfavorable de:

# Venezuela

BASE: 600 ENCUESTADOS, ERROR 4%

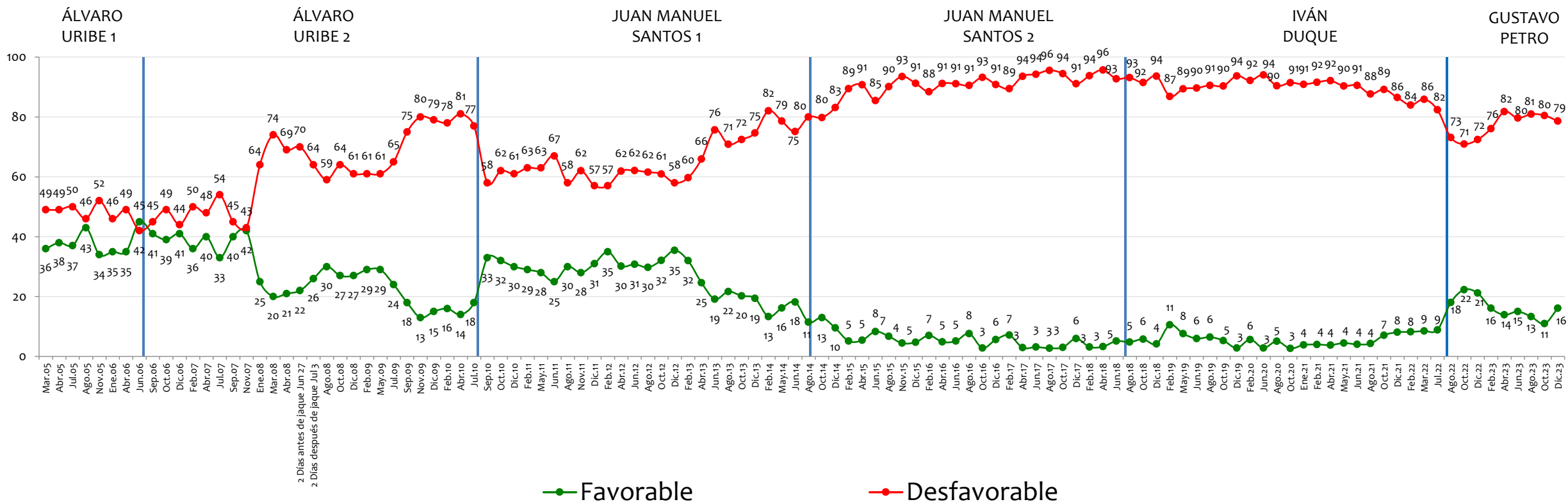

NOTA: LAS CIFRAS ESTÁN EXPRESADAS EN PORCENTAJE

Tiene usted una opinión favorable o desfavorable de:

# Las redes sociales

BASE: 600 ENCUESTADOS, ERROR 4%

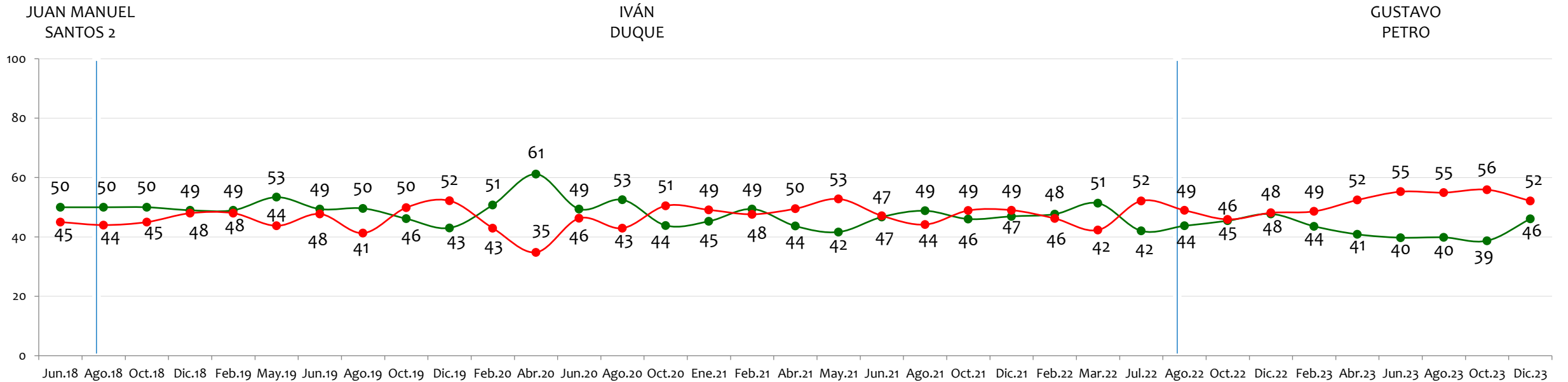

—●— Favorable      —●— Desfavorable

NOTA: LAS CIFRAS ESTÁN EXPRESADAS EN PORCENTAJE

# Nivel de aprobación

de las siguientes propuestas, leyes  
o afirmaciones

---

**Invómer**  
investigación y asesoría de mercadeo  
.....  
**LA VERDAD NOS MUEVE**



Está usted de acuerdo/ desacuerdo con



# Firmar tratados de libre comercio con muchos países

BASE: 600 ENCUESTADOS, ERROR 4%

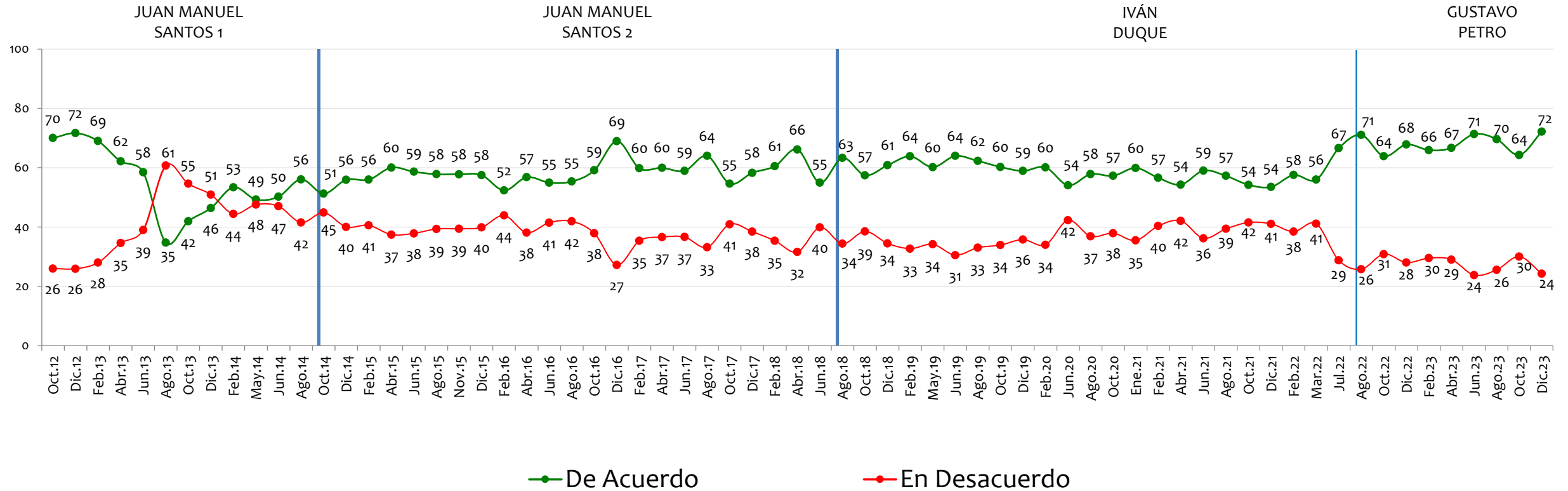

NOTA: LAS CIFRAS ESTÁN EXPRESADAS EN PORCENTAJE

Está usted de acuerdo/ desacuerdo con

# Fomentar la llegada de multinacionales y la inversión extranjera en Colombia

BASE: 600 ENCUESTADOS, ERROR 4%

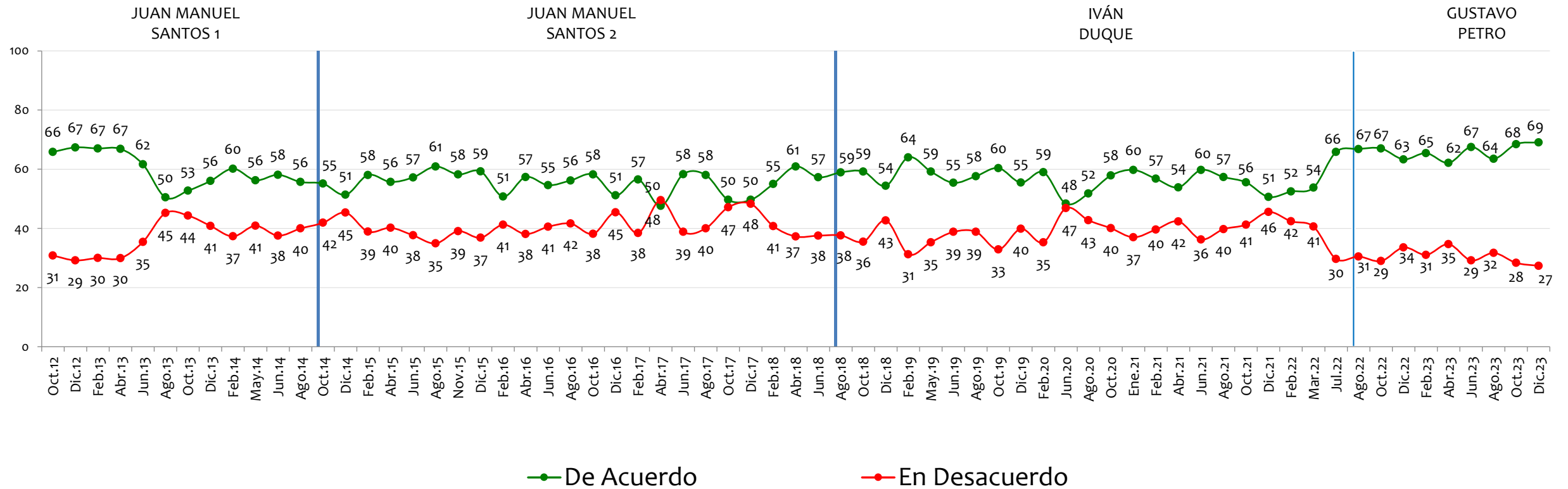

NOTA: LAS CIFRAS ESTÁN EXPRESADAS EN PORCENTAJE

# Colombia en un futuro puede estar en la misma situación en la que está Venezuela en este momento

BASE: 600 ENCUESTADOS, ERROR 4%

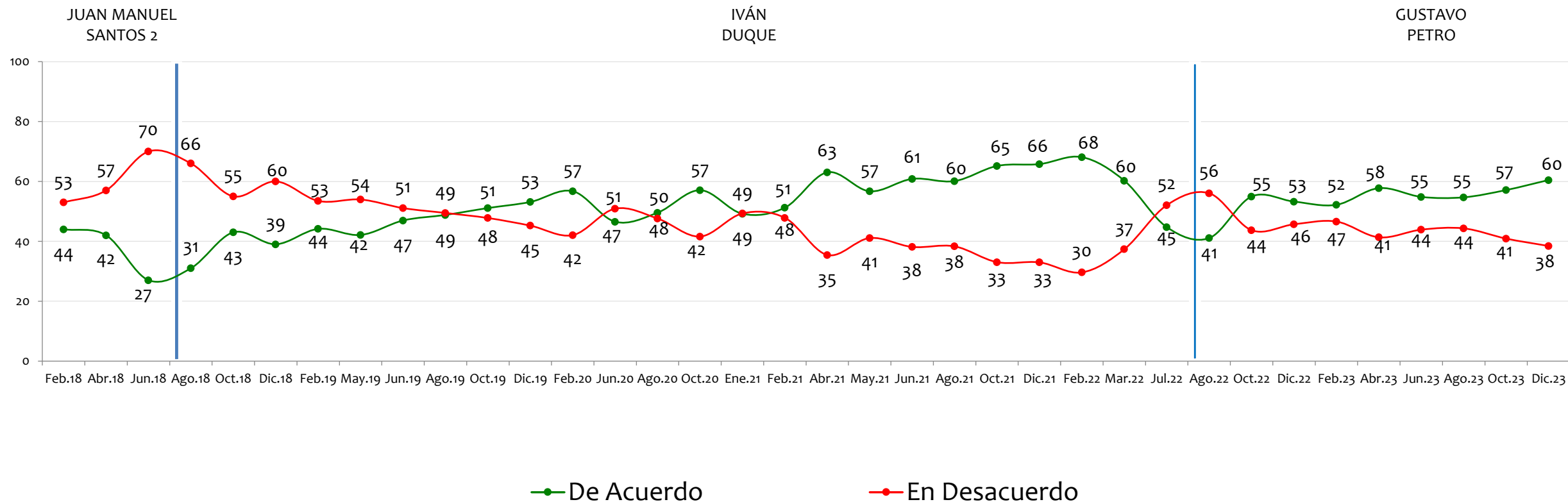

NOTA: LAS CIFRAS ESTÁN EXPRESADAS EN PORCENTAJE



# El Gobierno Colombiano será capaz de devolverle las tierras a los campesinos desplazados por la violencia

BASE: 600 ENCUESTADOS, ERROR 4%

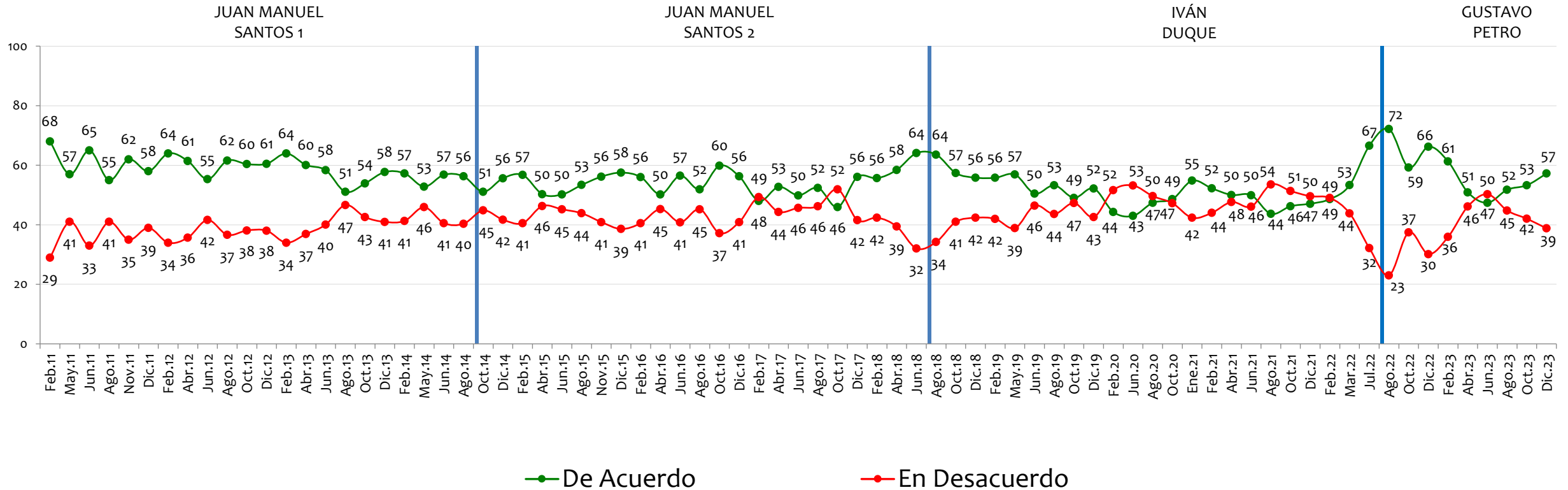

NOTA: LAS CIFRAS ESTÁN EXPRESADAS EN PORCENTAJE

# Pagar impuestos para darle ese dinero a las víctimas de la violencia en Colombia

BASE: 600 ENCUESTADOS, ERROR 4%

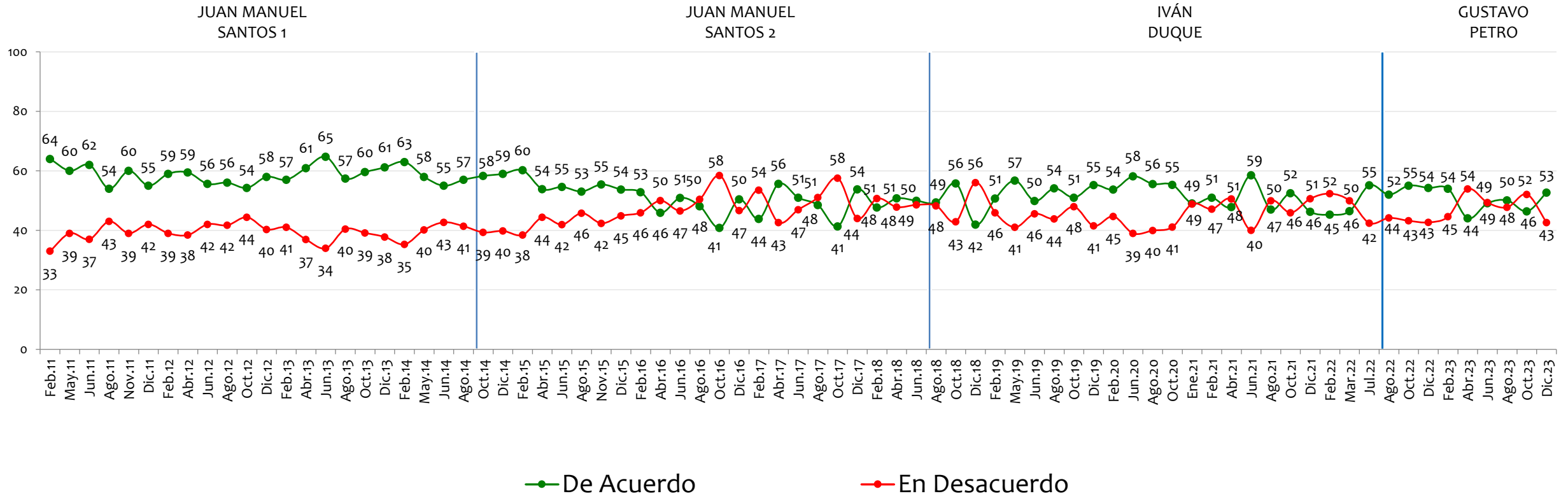

NOTA: LAS CIFRAS ESTÁN EXPRESADAS EN PORCENTAJE

# Usted está satisfecho con su estándar de vida, es decir, con todas las cosas que puede comprar y hacer

BASE: 600 ENCUESTADOS, ERROR 4%

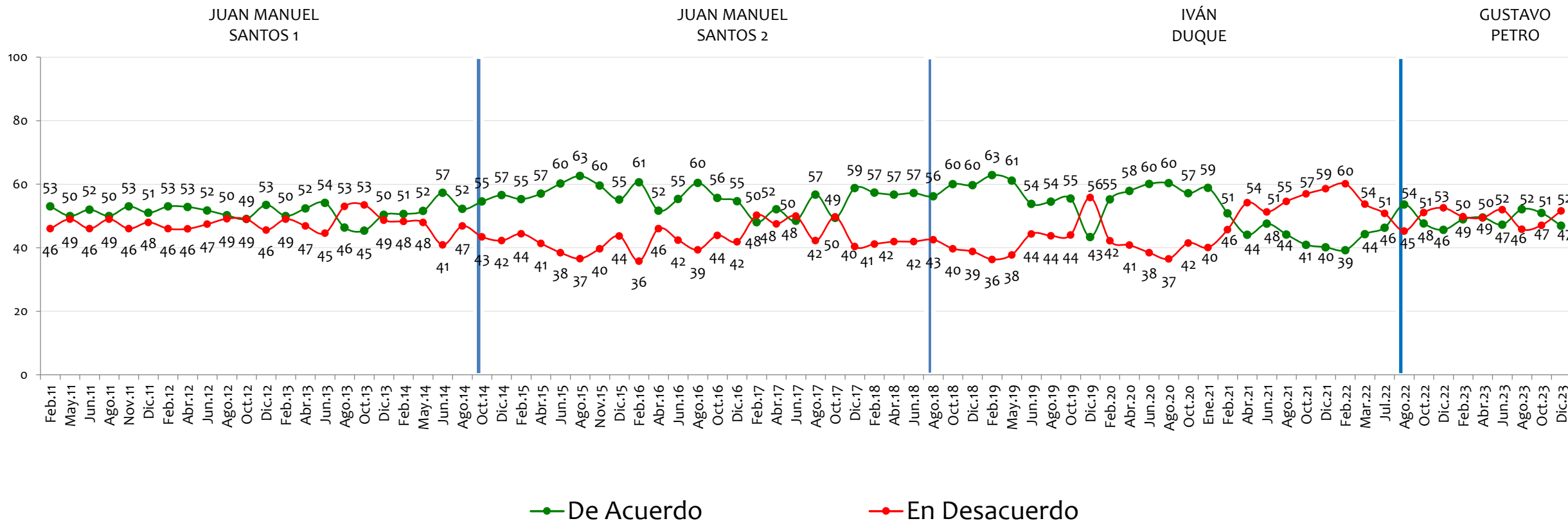

NOTA: LAS CIFRAS ESTÁN EXPRESADAS EN PORCENTAJE



Está usted de acuerdo/ desacuerdo con

# El matrimonio civil entre parejas homosexuales

BASE: 600 ENCUESTADOS, ERROR 4%

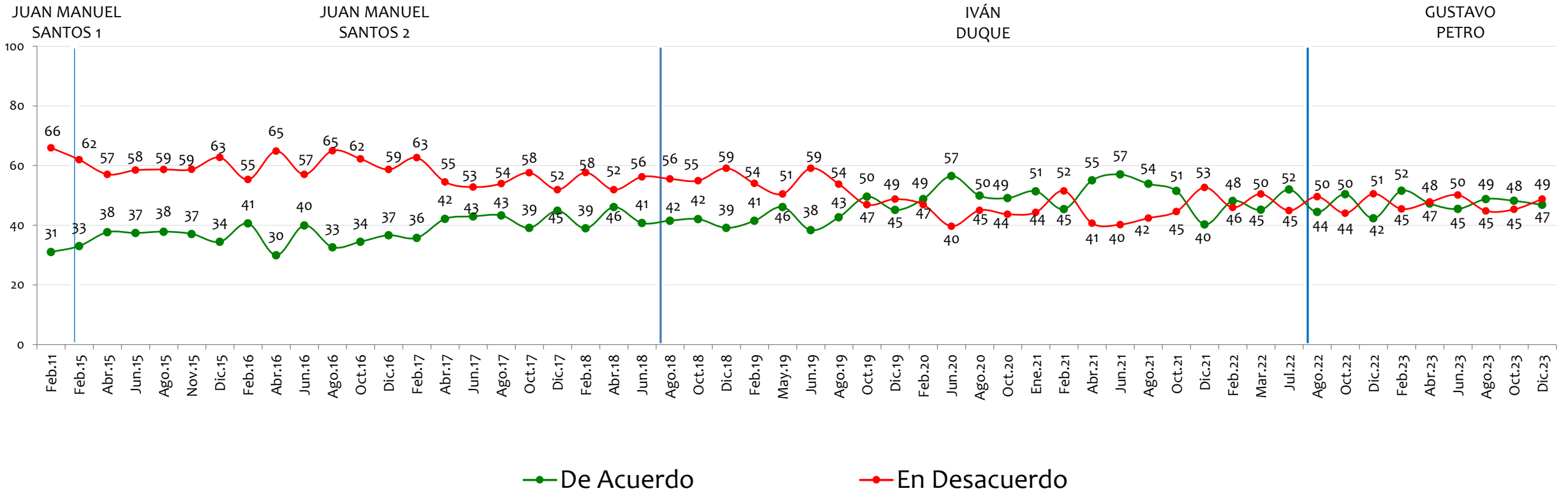

NOTA: LAS CIFRAS ESTÁN EXPRESADAS EN PORCENTAJE

Está usted de acuerdo/ desacuerdo con

## La fumigación aérea de cultivos ilícitos

BASE: 600 ENCUESTADOS, ERROR 4%

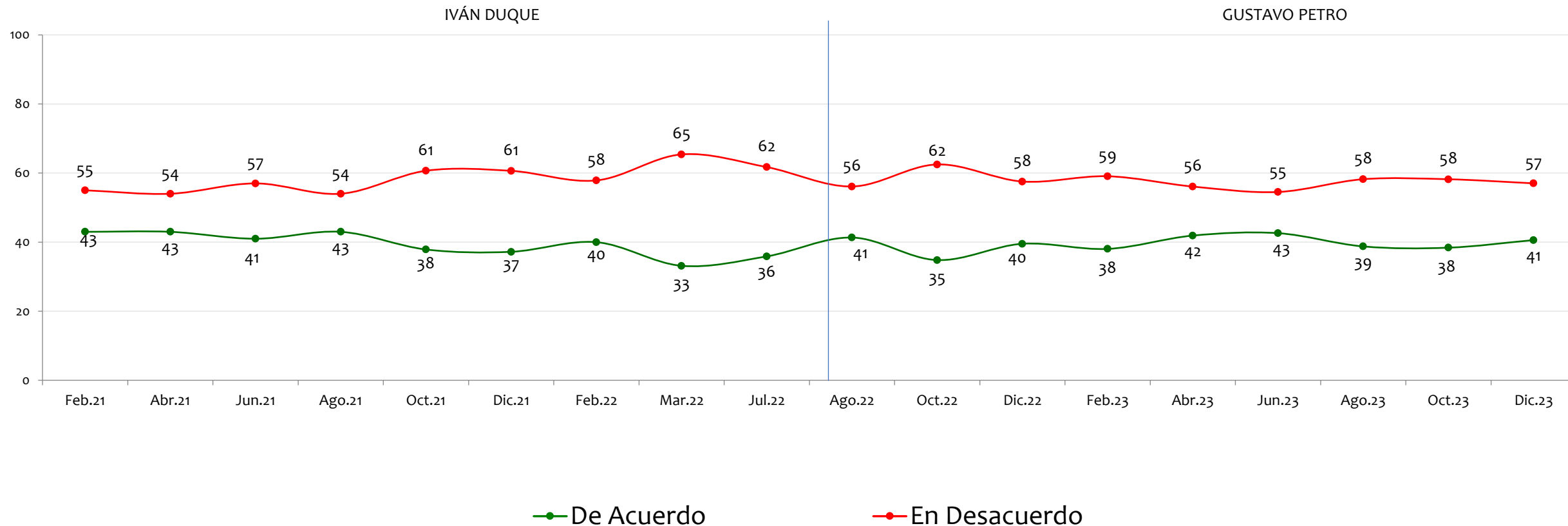

NOTA: LAS CIFRAS ESTÁN EXPRESADAS EN PORCENTAJE

Está usted de acuerdo/ desacuerdo con



# Perder algunas libertades para tratar de mejorar la seguridad

BASE: 600 ENCUESTADOS, ERROR 4%

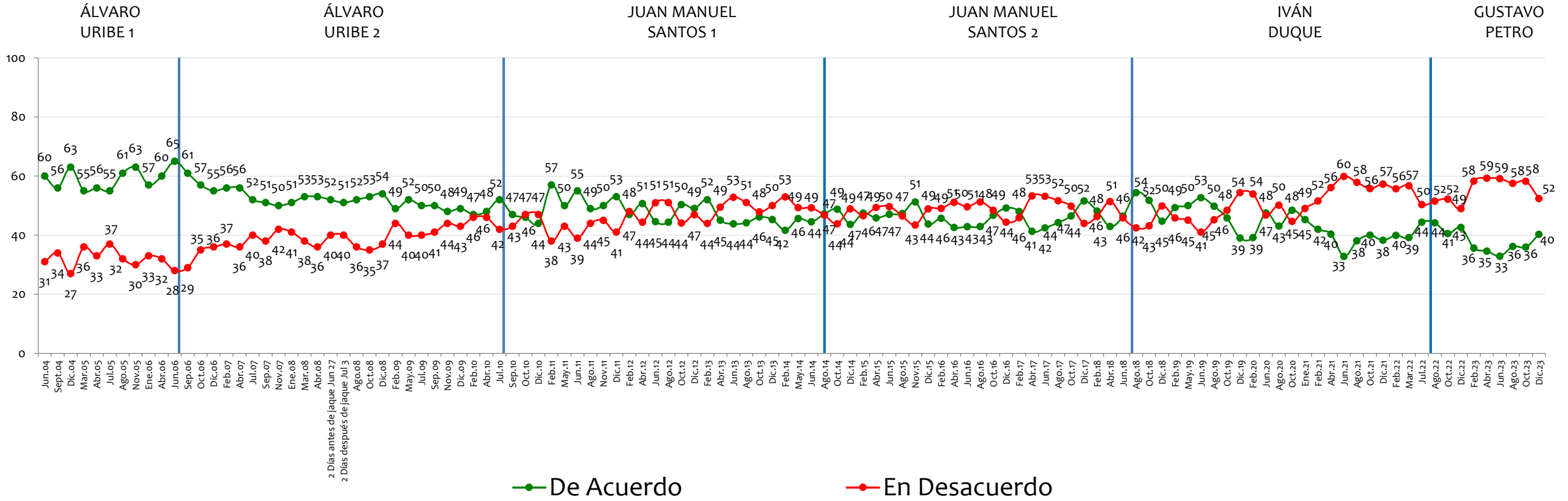

NOTA: LAS CIFRAS ESTÁN EXPRESADAS EN PORCENTAJE



## La adopción de menores de edad por parte de parejas del mismo sexo

BASE: 600 ENCUESTADOS, ERROR 4%

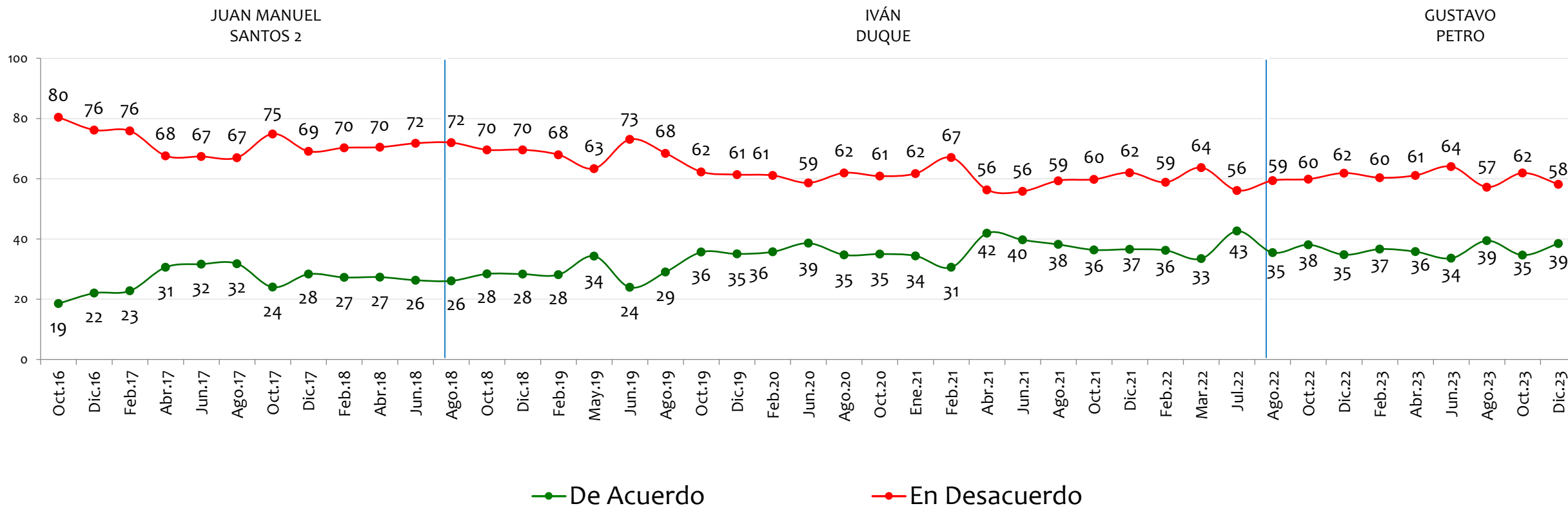

NOTA: LAS CIFRAS ESTÁN EXPRESADAS EN PORCENTAJE

Está usted de acuerdo/ desacuerdo con



# En Colombia existen garantías para hacer oposición democrática

BASE: 600 ENCUESTADOS, ERROR 4%

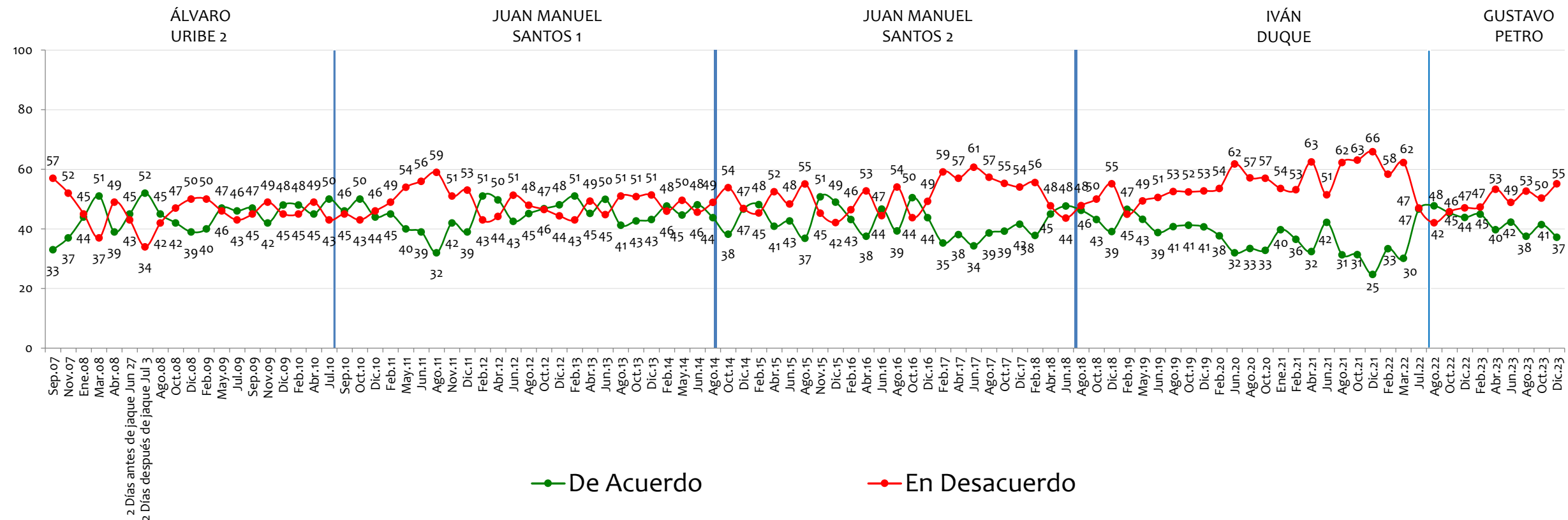

NOTA: LAS CIFRAS ESTÁN EXPRESADAS EN PORCENTAJE



Está usted de acuerdo/ desacuerdo con

# Las relaciones entre Colombia y Venezuela serán más respetuosas y prósperas cada día

BASE: 600 ENCUESTADOS, ERROR 4%

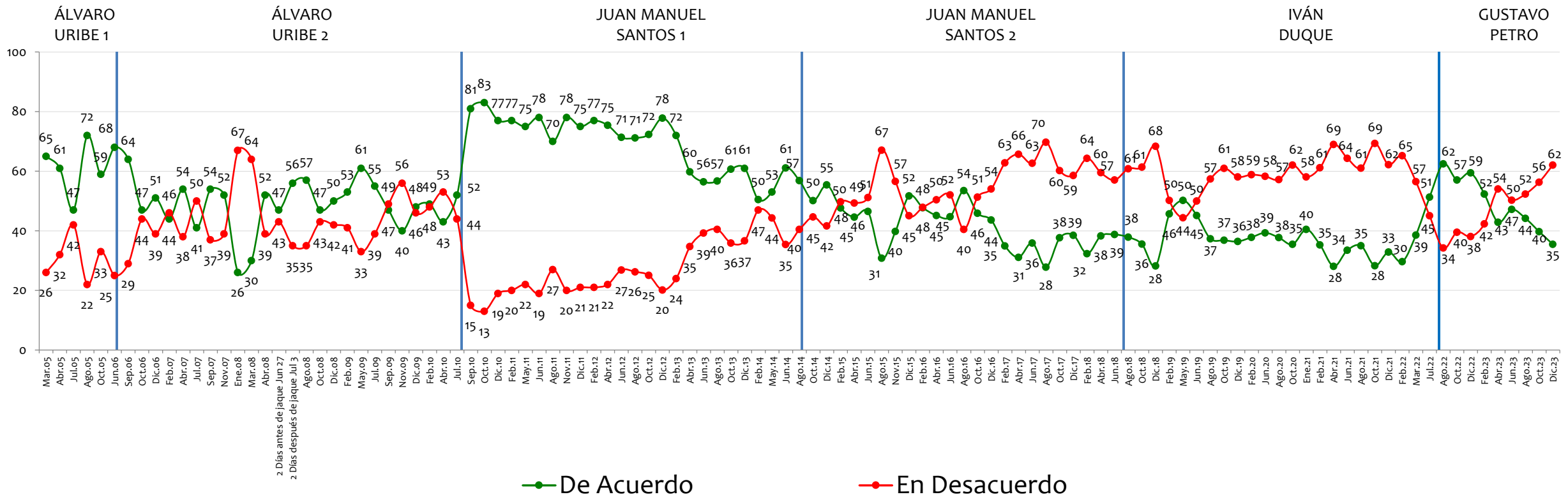

NOTA: LAS CIFRAS ESTÁN EXPRESADAS EN PORCENTAJE

# Legalizar la venta del cannabis recreativo en Colombia

BASE: 600 ENCUESTADOS, ERROR 4%

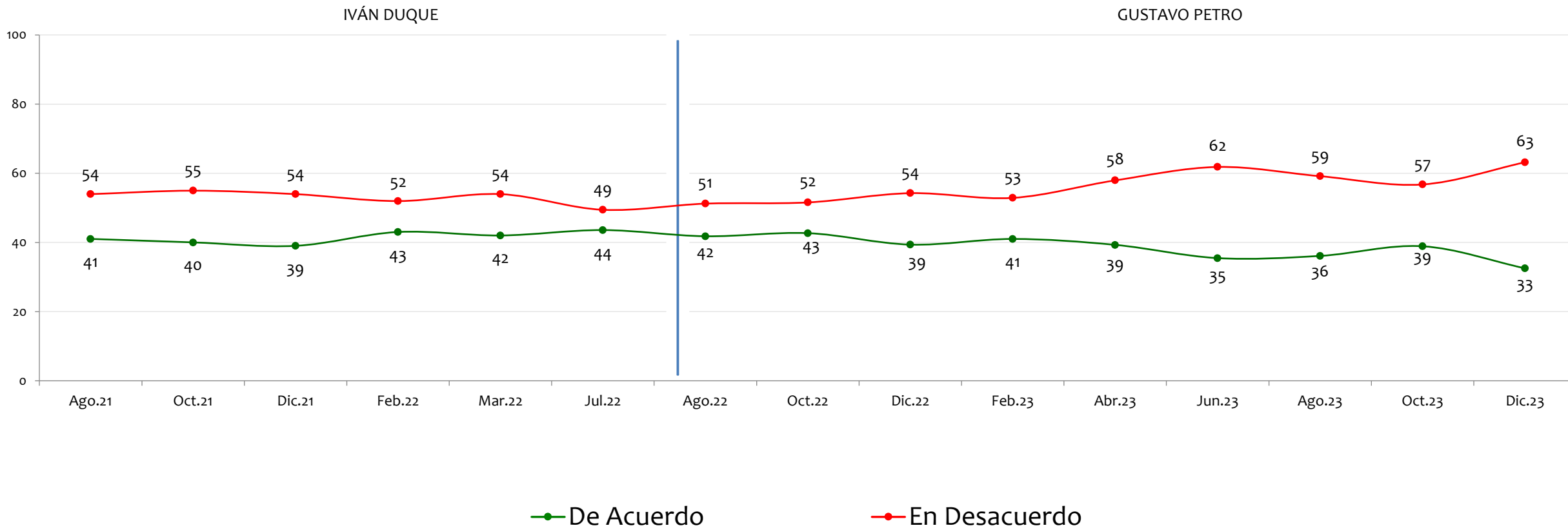

NOTA: LAS CIFRAS ESTÁN EXPRESADAS EN PORCENTAJE

Está usted de acuerdo/ desacuerdo con

## Que se suspenda la exploración de petróleo y gas

BASE: 600 ENCUESTADOS, ERROR 4%

GUSTAVO PETRO

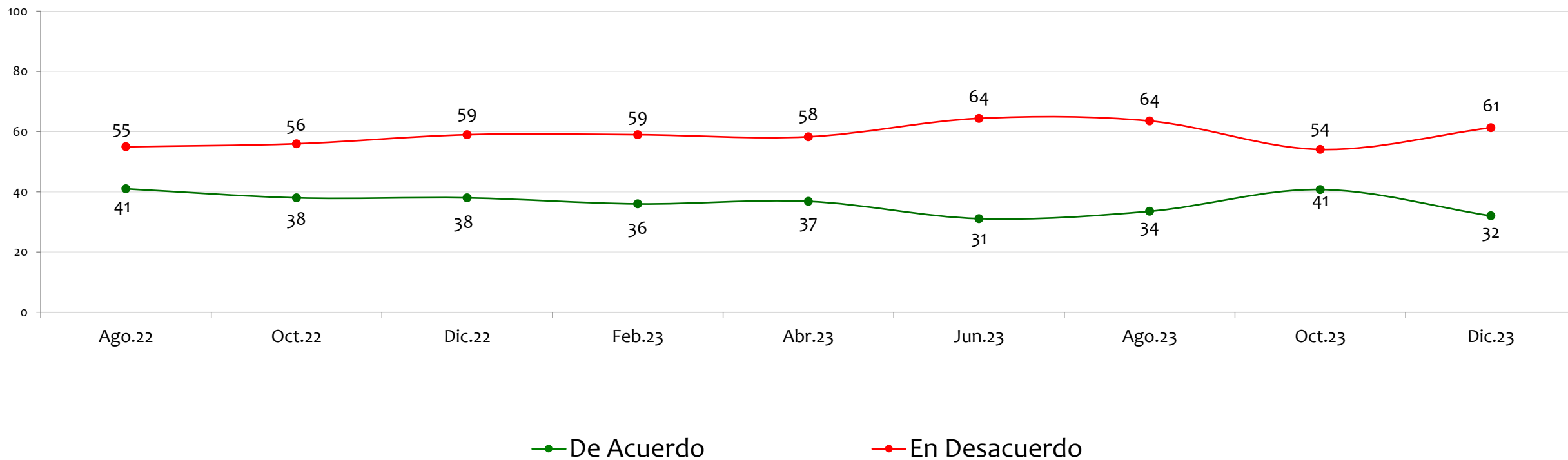

NOTA: LAS CIFRAS ESTÁN EXPRESADAS EN PORCENTAJE

Está usted de acuerdo/ desacuerdo con

# Sacrificar parte de justicia por negociar la paz

BASE: 600 ENCUESTADOS, ERROR 4%

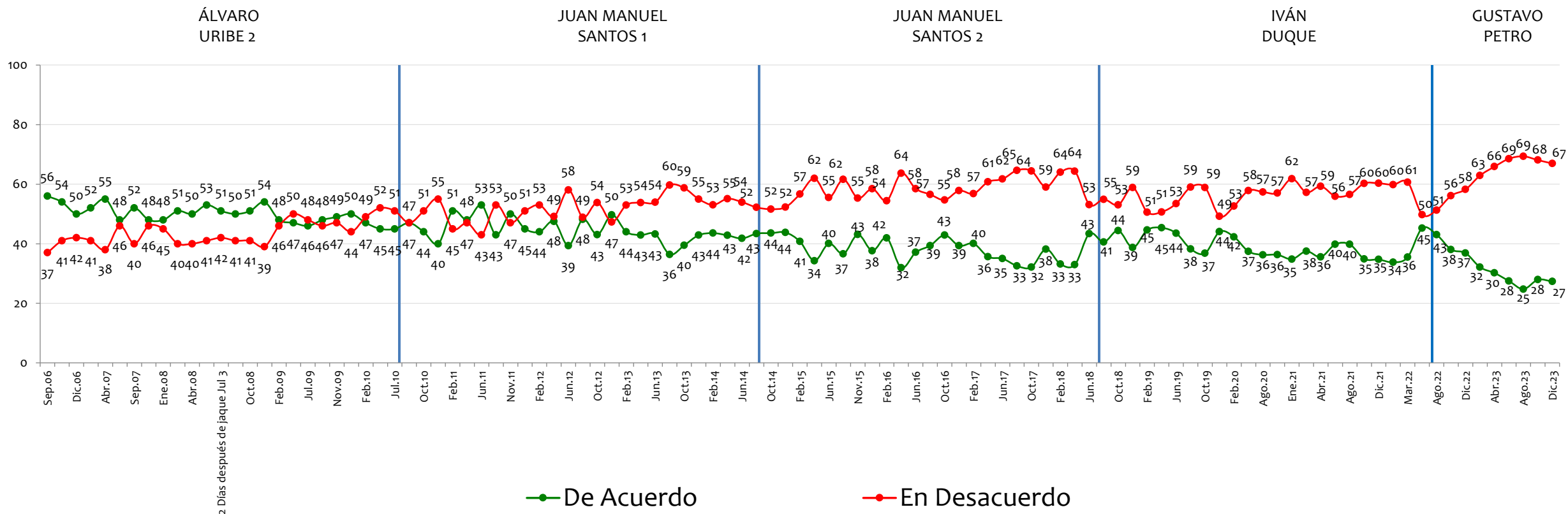

NOTA: LAS CIFRAS ESTÁN EXPRESADAS EN PORCENTAJE



Está usted de acuerdo/ desacuerdo con



# Legalizar el tráfico y el consumo de drogas en Colombia

BASE: 600 ENCUESTADOS, ERROR 4%

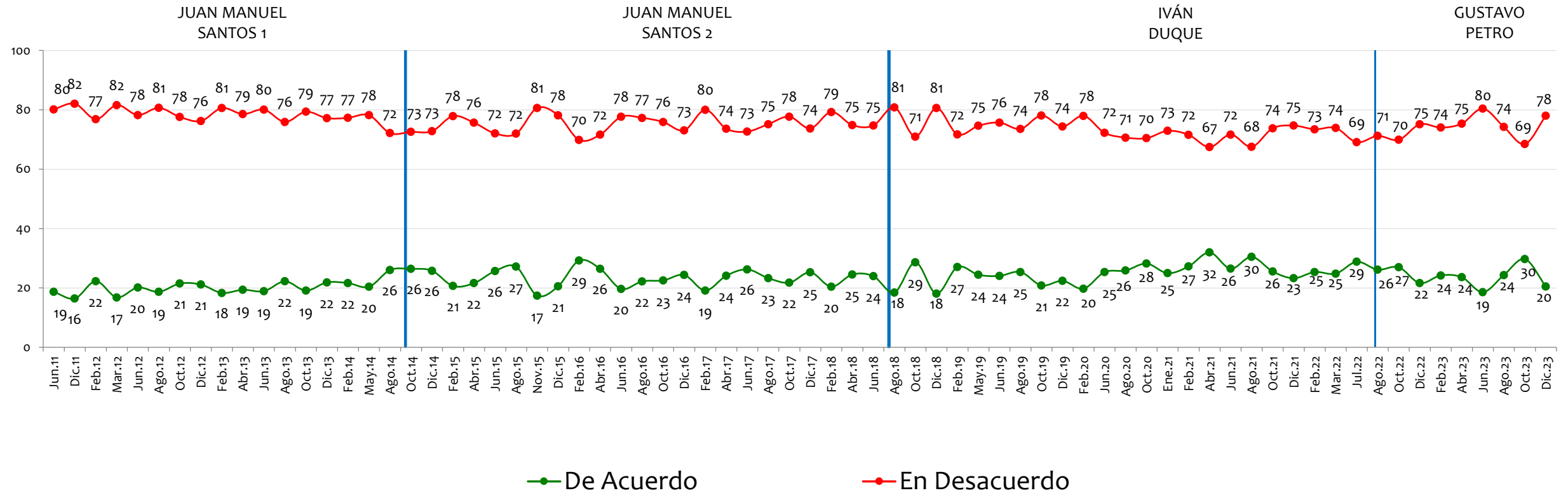

NOTA: LAS CIFRAS ESTÁN EXPRESADAS EN PORCENTAJE

Tiene usted una opinión favorable o desfavorable de:

## Los venezolanos que han llegado a Colombia para quedarse

BASE: 600 ENCUESTADOS, ERROR 4%

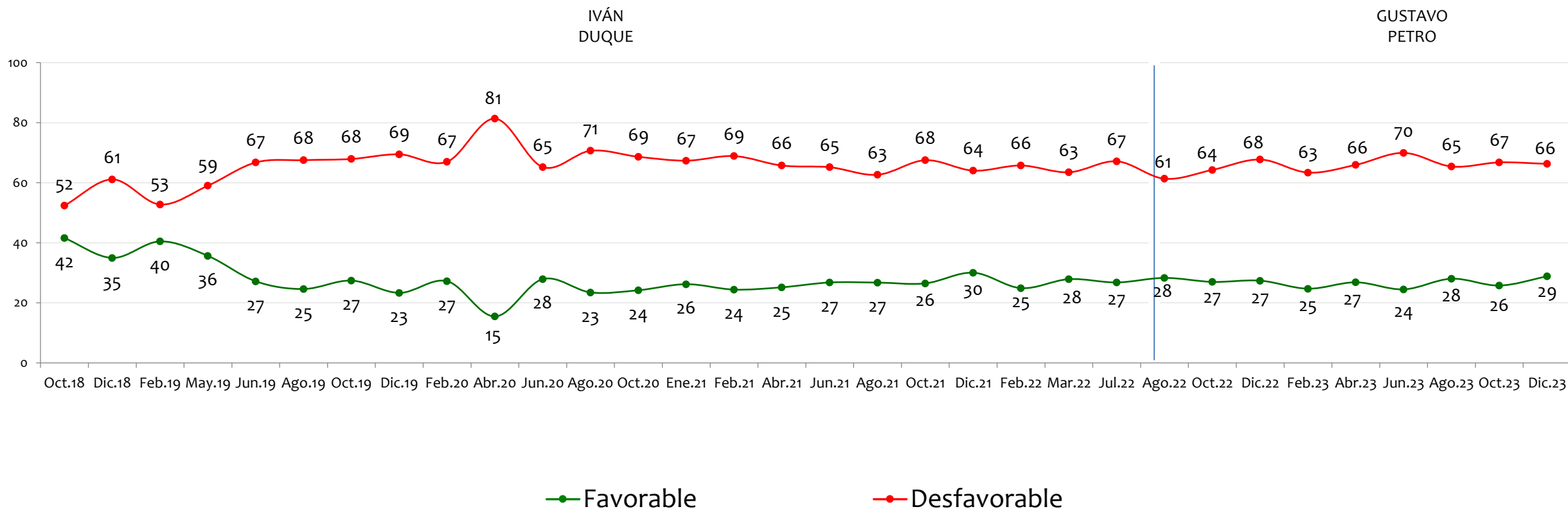

NOTA: LAS CIFRAS ESTÁN EXPRESADAS EN PORCENTAJE

# Proceso de paz

**invóimer**  
investigación y asesoría de mercadeo  
.....  
**LA VERDAD NOS MUEVE**



# ¿Cuál cree usted que es la mejor opción para solucionar el problema de la guerrilla o de los grupos armados organizados en Colombia?



BASE: 600 ENCUESTADOS, ERROR 4%

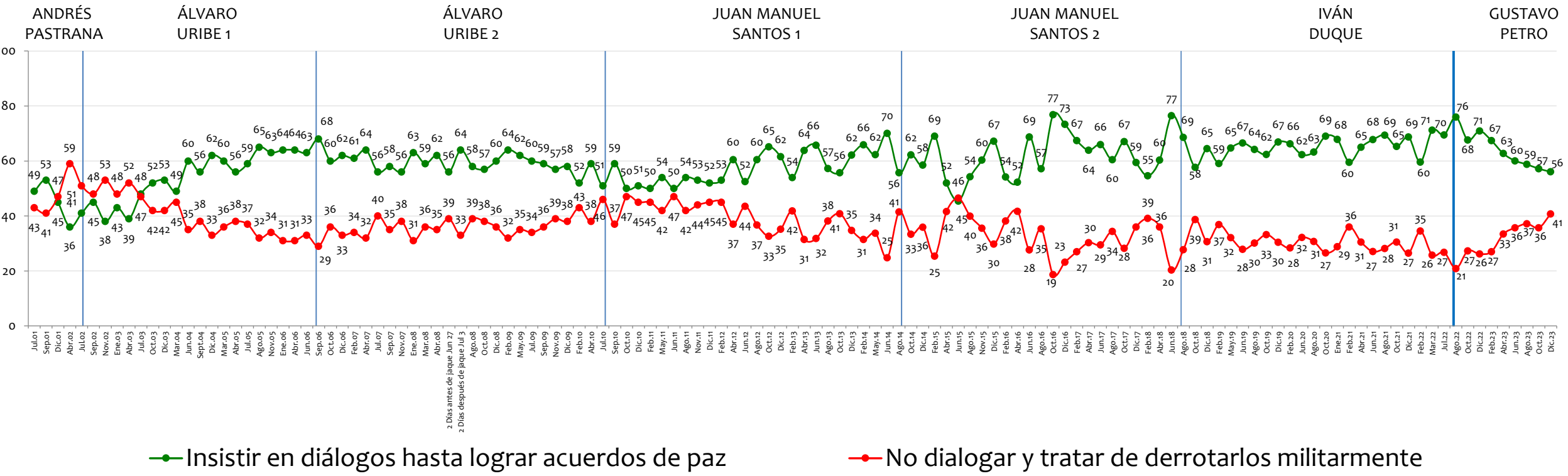

NOTA: LAS CIFRAS ESTÁN EXPRESADAS EN PORCENTAJE





# En su concepto, ¿la implementación del acuerdo de paz con las FARC va por buen camino o por mal camino?

BASE: 600 ENCUESTADOS, ERROR 4%

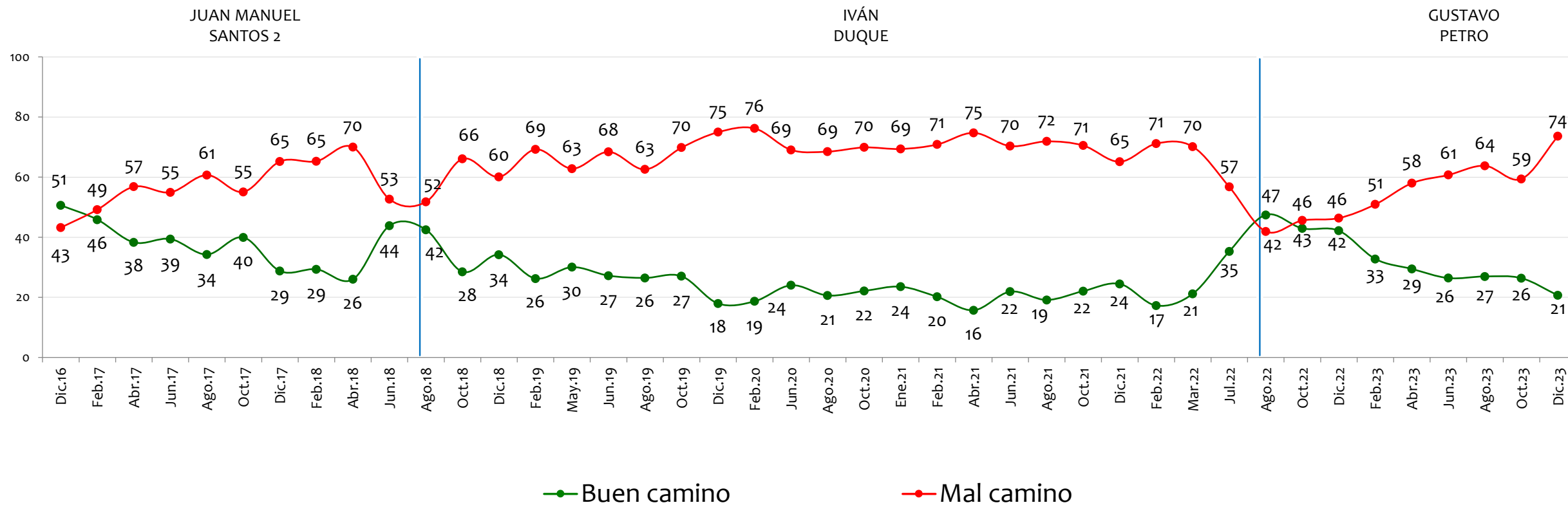

NOTA: LAS CIFRAS ESTÁN EXPRESADAS EN PORCENTAJE

# El Gobierno cumplirá con lo pactado en los acuerdos

BASE: 600 ENCUESTADOS, ERROR 4%

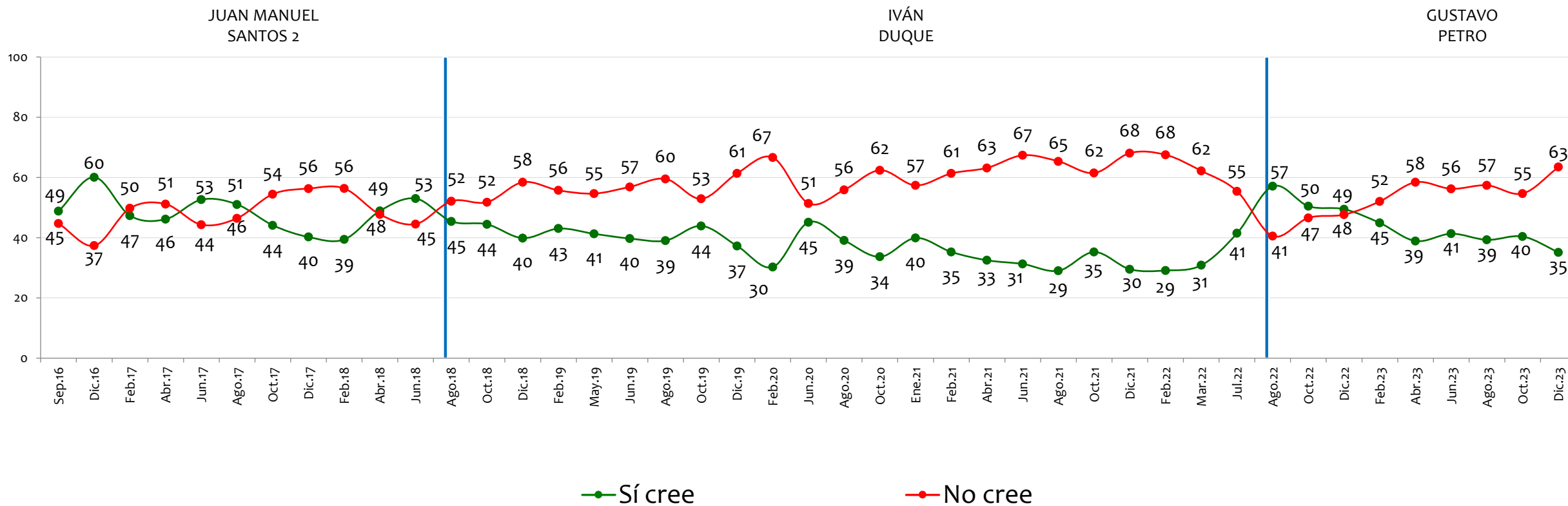

NOTA: LAS CIFRAS ESTÁN EXPRESADAS EN PORCENTAJE

# Las FARC cumplirán con lo pactado en los acuerdos

BASE: 600 ENCUESTADOS, ERROR 4%

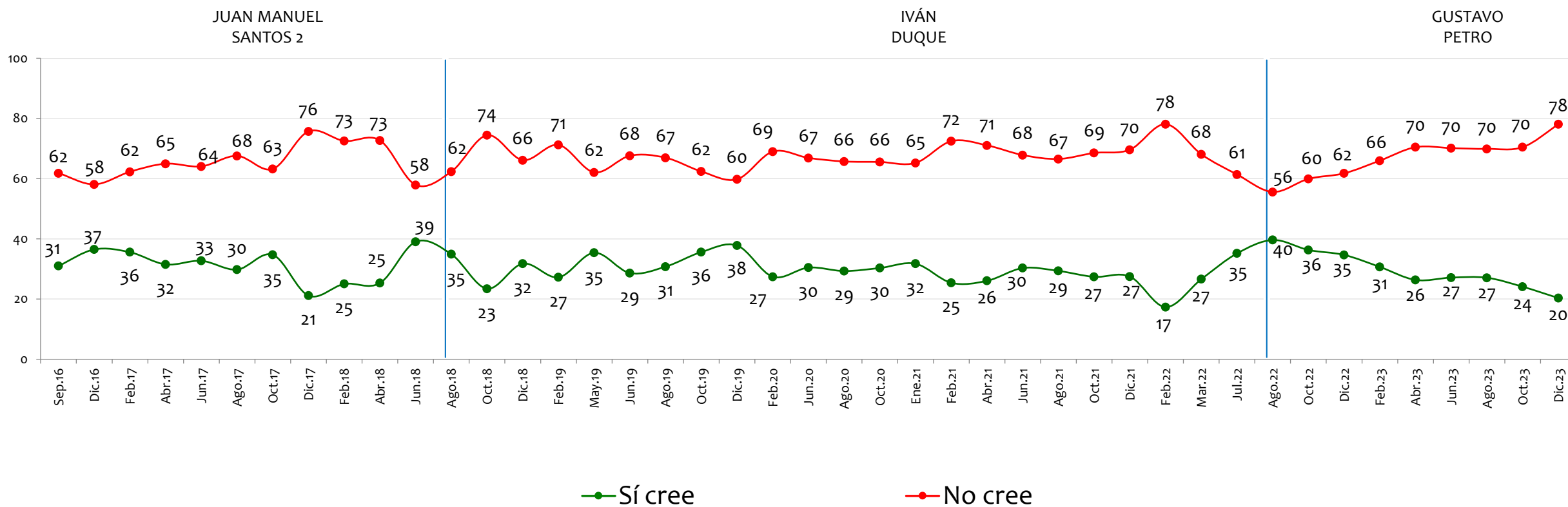

NOTA: LAS CIFRAS ESTÁN EXPRESADAS EN PORCENTAJE

Está usted de acuerdo/ desacuerdo con

## Que el Gobierno continúe las negociaciones con el ELN

BASE: 600 ENCUESTADOS, ERROR 4%

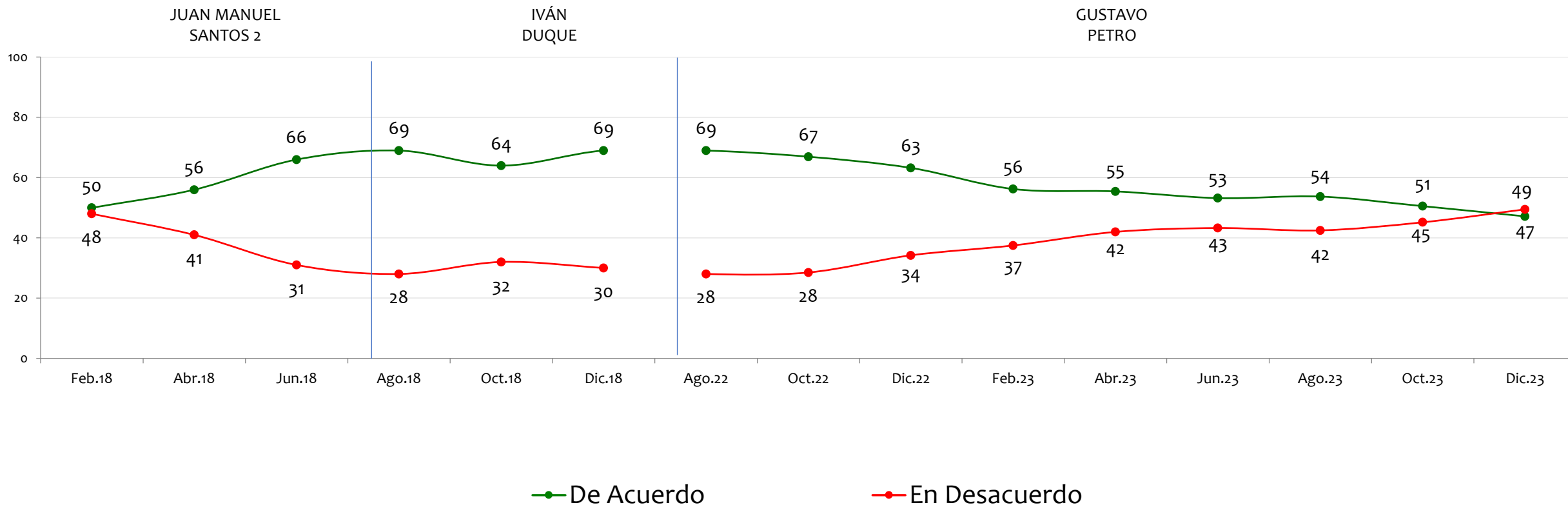

NOTA: LAS CIFRAS ESTÁN EXPRESADAS EN PORCENTAJE

# Cuestionarios

### Cuestionario Tipo A



Cuestionario

### Cuestionario Tipo B



Cuestionario